



Vraagprijs
€ 669.000,- k.k.

Mercuriushof 11

Maarn

0343 444 773 | maarn@geijtenbeekenboers.nl
www.geijtenbeekenboers.nl

Geijtenbeek
én Boers
makelaars

vertrouwd
dichtbij

Kenmerken & specificaties

Bouwjaar:
1973

Soort:
eengezinswoning

kamers:
5

Inhoud:
463 m³

Woonoppervlakte:
138 m²

Perceeloppervlakte:
312 m²

Overige inpandige ruimte:
-

Gebouw gebonden buiten ruimte:
-

Externe bergruimte:
20 m²

Verwarming:
c.v.-ketel



RUIME EN SFEERVOLLE GEZINSWONING IN HET GROEN

In een rustig, autoluw hofje, omringd door groen, ligt deze ruime en lichte twee-onder-een-kapwoning met garage en royale oprit. Een heerlijke plek waar kinderen nog onbezorgd buiten kunnen spelen en waar u dagelijks geniet van rust, ruimte en privacy.

De woning beschikt over een prachtige, diepe achtertuin met volop zon- en schaduwplekken en een hoge mate van privacy – een fijne plek om te ontspannen of samen te komen met familie en vrienden.







De ligging is bijzonder aantrekkelijk: op korte afstand bevinden zich tennis-, padel- en hockeyvelden en binnen enkele minuten wandelt u de uitgestrekte bossen van de Utrechtse Heuvelrug in of richting het Henschotermeer. Tegelijkertijd biedt Maarn een prettige dorpskern met alle dagelijkse voorzieningen én een eigen NS-station, waardoor steden als Utrecht en Amersfoort uitstekend bereikbaar zijn.

Met een royaal woonoppervlak en maar liefst vier slaapkamers is dit een ideale woning voor gezinnen die comfortabel en groen willen wonen.

Indeling

Begane grond

Via de entree komt u in de hal met meterkast en toiletruimte. De woonkamer ligt aan de voorzijde en is heerlijk licht dankzij de grote raampartijen en biedt een fijne leefruimte voor het hele gezin.







Het eetgedeelte kijkt uit op de tuin en biedt volop ruimte voor een grote eettafel. Via de schuifpui loopt u zo naar buiten.

De half open keuken is uitgevoerd in een lichte opstelling en voorzien van diverse inbouwapparatuur. De begane grond is afgewerkt met een plavuizen vloer.

De aangebouwde garage en ruime oprit maken het geheel compleet.







Eerste verdieping

Overloop met toegang tot drie comfortabele slaapkamers. De moderne badkamer is licht en verzorgd, volledig betegeld en voorzien van een douchecabine, een ligbad, tweede toilet en wastafel.

Tweede verdieping

Voorzolder met toegang tot de vierde slaapkamer, voorzien van een dakkapel en wastafel. Daarnaast vindt u hier een inpanidige berging en de opstelling van de cv-ketel.

Buitenruimte

De diepe achtertuin vormt een verlengstuk van de woning en biedt een fijne balans tussen zon en schaduw, met volop privacy. Een plek waar u in alle rust kunt genieten van het buitenleven.







Woonomgeving

Maar is geliefd om haar groene, rustige karakter en ligging midden in de natuur van de Utrechtse Heuvelrug. Met bossen, wandelroutes en recreatiemogelijkheden om de hoek én goede voorzieningen en bereikbaarheid, is dit een ideale woonomgeving voor jong en oud.

Samengevat

Een comfortabele en ruime gezinswoning op een prachtige, groene locatie – waar rust, ruimte en woonplezier samenkomen.

Laat u verrassen en plan een bezichtiging.

Bij de totstandkoming van de koopovereenkomst wordt gebruik gemaakt van de:

Ouderdomsclausule, niet- zelfbewoningsclausule en asbestclausule.

Plattegrond

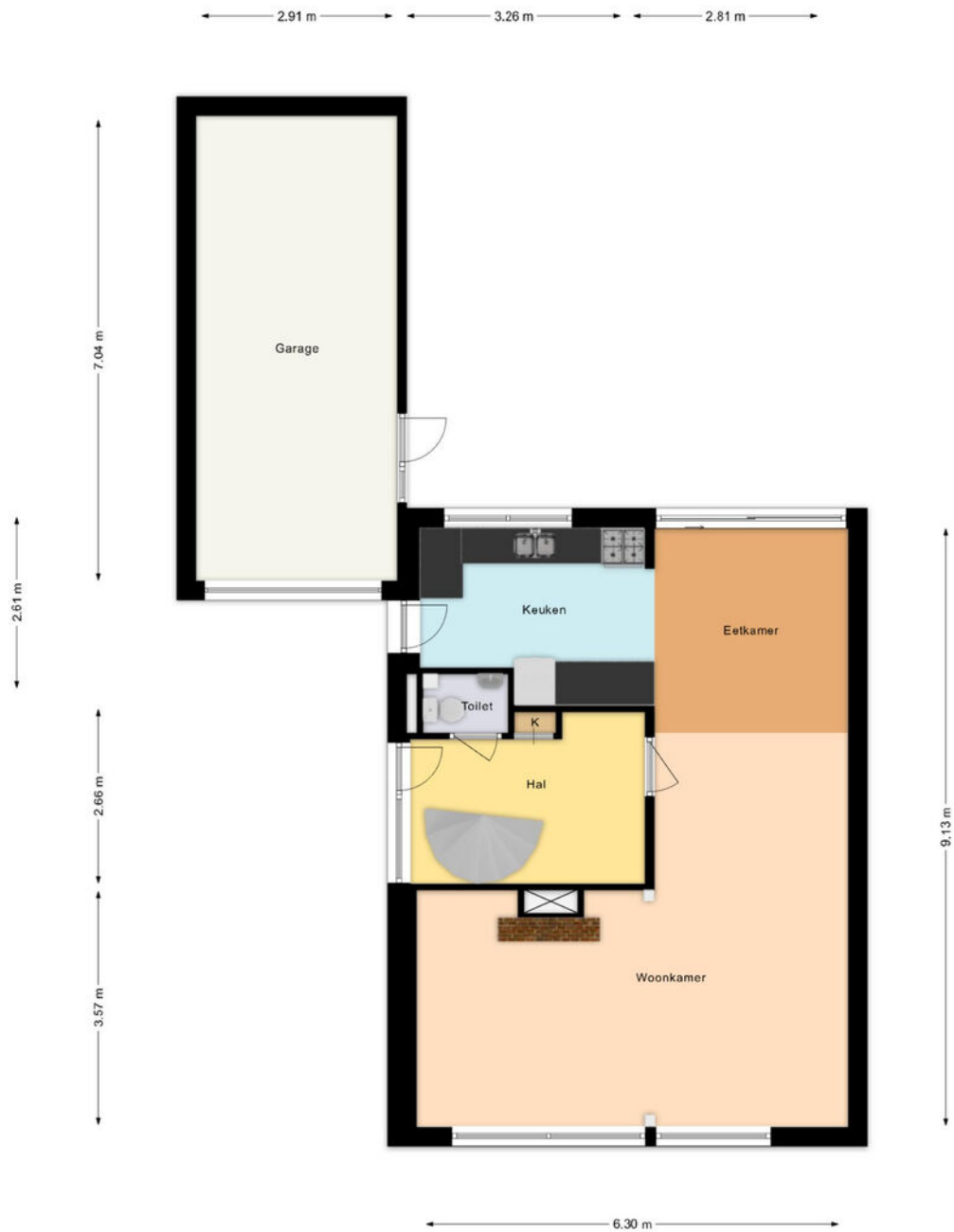

De Plattegronden zijn geproduceerd voor promotionele doeleinden en ter indicatie. De oppervlakte is met grootst mogelijke zorgvuldigheid gemeten, echter biedt geen garantie en er kunnen geen rechten aan ontleend worden.

Plattegrond



De Plattegronden zijn geproduceerd voor promotionele doeleinden en ter indicatie.
De oppervlakte is met grootst mogelijke zorgvuldigheid gemeten, echter biedt
geen garantie en er kunnen geen rechten aan ontleend worden.

Plattegrond

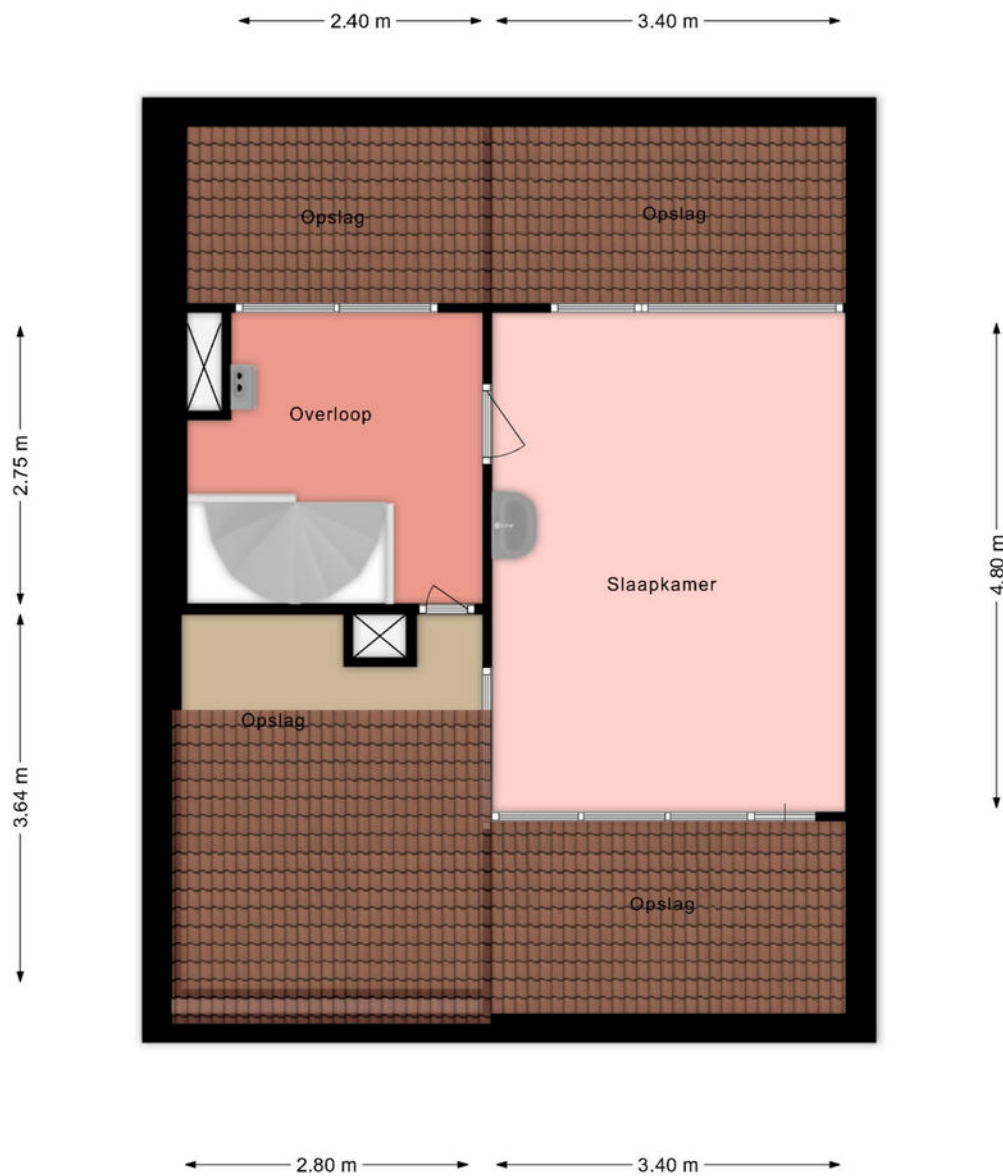

De Plattegronden zijn geproduceerd voor promotionele doeleinden en ter indicatie.
De oppervlakte is met grootst mogelijke zorgvuldigheid gemeten, echter biedt
geen garantie en er kunnen geen rechten aan ontleend worden.

Plattegrond



De perceel plattegronden zijn geproduceerd voor promotionele doeleinden en slechts ter illustratie. Raadpleeg de kadastrale kaart voor exacte maatvoering.



Kadastrale kaart

Kadastrale kaart

Uw referentie: Mercuriushof 11



0 5 10 15 20 25m

12345	Deze kaart is noordgericht	Schaal 1: 500	
25	Perceelnummer	Kadastrale gemeente Maarn	
—	Huisnummer	Sectie A	
—	Vastgestelde kadastrale grens	Perceel 4013	
—	Voorlopige kadastrale grens	Aan dit uittreksel kunnen geen betrouwbare maten worden ontleend. De Dienst voor het kadaster en de openbare registers behoudt zich de intellectuele eigendomsrechten voor, waaronder het auteursrecht en het databankenrecht.	
—	Administratieve kadastrale grens		
—	Bebouwing		

Voor een eensluidend uittreksel, geleverd op 6 maart 2026
De bewaarder van het kadaster en de openbare registers

Locatie op de kaart

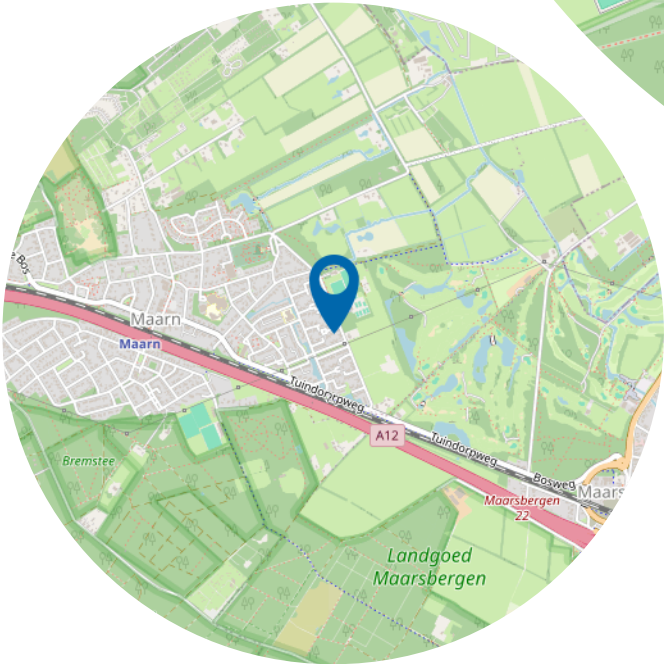
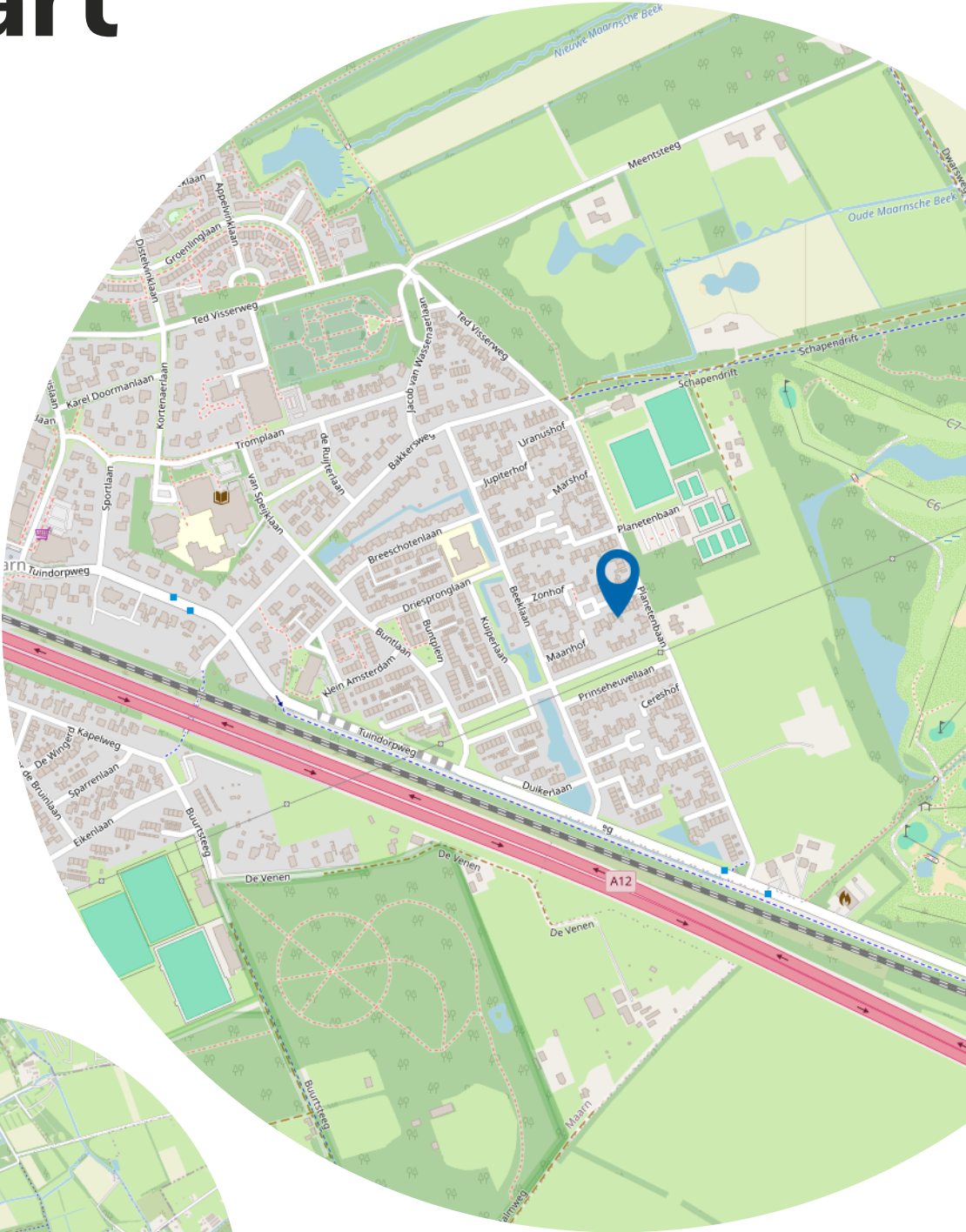

Lijst van zaken

Vastgoed
Ned.

Persoonlijke gegevens

Adres te verkopen woning:

Mercuriushof 11, 3951 EP Maarn

Datum:

10-03-2026

Voor de onderstaande zaken -ongeacht of ze roerend dan wel onroerend zijn- geldt dat ze soms wel en soms niet in de woning achterblijven. De lijst is bedoeld om duidelijkheid te scheppen om discussies achteraf te voorkomen.

	Blijft achter	Gaat mee	Kan worden overgenomen	N.v.t.
Woning				
<i>Interieur</i>				
Verlichting, te weten:				
- Inbouwspots/dimmers	<input checked="" type="checkbox"/>	<input type="checkbox"/>	<input type="checkbox"/>	<input type="checkbox"/>
- Opbouwspots/armaturen/lampen/dimmers	<input checked="" type="checkbox"/>	<input type="checkbox"/>	<input type="checkbox"/>	<input type="checkbox"/>
- Losse (hang)lampen	<input checked="" type="checkbox"/>	<input type="checkbox"/>	<input type="checkbox"/>	<input type="checkbox"/>
-	<input type="checkbox"/>	<input type="checkbox"/>	<input type="checkbox"/>	<input checked="" type="checkbox"/>
-	<input type="checkbox"/>	<input type="checkbox"/>	<input type="checkbox"/>	<input checked="" type="checkbox"/>
(Losse) kasten, legplanken, te weten:				
-	<input type="checkbox"/>	<input type="checkbox"/>	<input type="checkbox"/>	<input checked="" type="checkbox"/>
-	<input type="checkbox"/>	<input type="checkbox"/>	<input type="checkbox"/>	<input checked="" type="checkbox"/>
Raamdecoratie/zonwering binnen, te weten:				
- Gordijnrails	<input checked="" type="checkbox"/>	<input type="checkbox"/>	<input type="checkbox"/>	<input type="checkbox"/>
- Gordijnen	<input checked="" type="checkbox"/>	<input type="checkbox"/>	<input type="checkbox"/>	<input type="checkbox"/>
- Overgordijnen	<input checked="" type="checkbox"/>	<input type="checkbox"/>	<input type="checkbox"/>	<input type="checkbox"/>
- Vitrages	<input checked="" type="checkbox"/>	<input type="checkbox"/>	<input type="checkbox"/>	<input type="checkbox"/>
- Rolgordijnen	<input checked="" type="checkbox"/>	<input type="checkbox"/>	<input type="checkbox"/>	<input type="checkbox"/>
- Lamellen	<input type="checkbox"/>	<input type="checkbox"/>	<input type="checkbox"/>	<input checked="" type="checkbox"/>
- Jaloezieën	<input checked="" type="checkbox"/>	<input type="checkbox"/>	<input type="checkbox"/>	<input type="checkbox"/>
- (Losse) horren/rolhorren	<input type="checkbox"/>	<input type="checkbox"/>	<input type="checkbox"/>	<input checked="" type="checkbox"/>
-	<input type="checkbox"/>	<input type="checkbox"/>	<input type="checkbox"/>	<input checked="" type="checkbox"/>
-	<input type="checkbox"/>	<input type="checkbox"/>	<input type="checkbox"/>	<input checked="" type="checkbox"/>
Vloerdecoratie, te weten:				
- Vloerbedekking	<input checked="" type="checkbox"/>	<input type="checkbox"/>	<input type="checkbox"/>	<input type="checkbox"/>
- Parketvloer	<input type="checkbox"/>	<input type="checkbox"/>	<input type="checkbox"/>	<input checked="" type="checkbox"/>
- Houten vloer(delen)	<input type="checkbox"/>	<input type="checkbox"/>	<input type="checkbox"/>	<input checked="" type="checkbox"/>
- Laminaat	<input type="checkbox"/>	<input type="checkbox"/>	<input type="checkbox"/>	<input checked="" type="checkbox"/>
- Plavuizen	<input checked="" type="checkbox"/>	<input type="checkbox"/>	<input type="checkbox"/>	<input type="checkbox"/>
-	<input type="checkbox"/>	<input type="checkbox"/>	<input type="checkbox"/>	<input checked="" type="checkbox"/>
-	<input type="checkbox"/>	<input type="checkbox"/>	<input type="checkbox"/>	<input checked="" type="checkbox"/>
(Voorzet) openhaard met toebehoren	<input checked="" type="checkbox"/>	<input type="checkbox"/>	<input type="checkbox"/>	<input type="checkbox"/>
Allesbrander	<input type="checkbox"/>	<input type="checkbox"/>	<input type="checkbox"/>	<input checked="" type="checkbox"/>
Houtkachel	<input type="checkbox"/>	<input type="checkbox"/>	<input type="checkbox"/>	<input checked="" type="checkbox"/>
(Gas)kachels	<input type="checkbox"/>	<input type="checkbox"/>	<input type="checkbox"/>	<input checked="" type="checkbox"/>

Lijst van zaken

	Blijft achter	Gaat mee	Kan worden overgenomen	N.v.t.
Designradiator(en)	<input type="checkbox"/>	<input type="checkbox"/>	<input type="checkbox"/>	<input checked="" type="checkbox"/>
Radiatorafwerking	<input type="checkbox"/>	<input type="checkbox"/>	<input type="checkbox"/>	<input checked="" type="checkbox"/>
Overige, te weten:				
- Spiegelwanden	<input type="checkbox"/>	<input type="checkbox"/>	<input type="checkbox"/>	<input checked="" type="checkbox"/>
- Schilderij ophangstelsysteem	<input type="checkbox"/>	<input type="checkbox"/>	<input type="checkbox"/>	<input checked="" type="checkbox"/>
-	<input type="checkbox"/>	<input type="checkbox"/>	<input type="checkbox"/>	<input checked="" type="checkbox"/>
-	<input type="checkbox"/>	<input type="checkbox"/>	<input type="checkbox"/>	<input checked="" type="checkbox"/>
-	<input type="checkbox"/>	<input type="checkbox"/>	<input type="checkbox"/>	<input checked="" type="checkbox"/>
-	<input type="checkbox"/>	<input type="checkbox"/>	<input type="checkbox"/>	<input checked="" type="checkbox"/>
Keuken				
Keukenblok (met bovenkasten)	<input checked="" type="checkbox"/>	<input type="checkbox"/>	<input type="checkbox"/>	<input type="checkbox"/>
Keuken (inbouw)apparatuur, te weten:				
- Kookplaat	<input type="checkbox"/>	<input type="checkbox"/>	<input type="checkbox"/>	<input checked="" type="checkbox"/>
- (Gas) fornuis	<input checked="" type="checkbox"/>	<input type="checkbox"/>	<input type="checkbox"/>	<input type="checkbox"/>
- Afzuigkap	<input checked="" type="checkbox"/>	<input type="checkbox"/>	<input type="checkbox"/>	<input type="checkbox"/>
- Magnetron	<input type="checkbox"/>	<input type="checkbox"/>	<input type="checkbox"/>	<input checked="" type="checkbox"/>
- Oven	<input checked="" type="checkbox"/>	<input type="checkbox"/>	<input type="checkbox"/>	<input type="checkbox"/>
- Combi-oven/combimagnetron	<input type="checkbox"/>	<input type="checkbox"/>	<input type="checkbox"/>	<input checked="" type="checkbox"/>
- Koelkast	<input type="checkbox"/>	<input type="checkbox"/>	<input type="checkbox"/>	<input checked="" type="checkbox"/>
- Vriezer	<input type="checkbox"/>	<input type="checkbox"/>	<input type="checkbox"/>	<input checked="" type="checkbox"/>
- Koel-vriescombinatie	<input checked="" type="checkbox"/>	<input type="checkbox"/>	<input type="checkbox"/>	<input type="checkbox"/>
- Vaatwasser	<input checked="" type="checkbox"/>	<input type="checkbox"/>	<input type="checkbox"/>	<input type="checkbox"/>
- Quooker	<input type="checkbox"/>	<input type="checkbox"/>	<input type="checkbox"/>	<input checked="" type="checkbox"/>
- Koffiezetapparaat	<input type="checkbox"/>	<input type="checkbox"/>	<input type="checkbox"/>	<input checked="" type="checkbox"/>
-	<input type="checkbox"/>	<input type="checkbox"/>	<input type="checkbox"/>	<input checked="" type="checkbox"/>
-	<input type="checkbox"/>	<input type="checkbox"/>	<input type="checkbox"/>	<input checked="" type="checkbox"/>
Keukenaccessoires, te weten:				
-	<input type="checkbox"/>	<input type="checkbox"/>	<input type="checkbox"/>	<input checked="" type="checkbox"/>
-	<input type="checkbox"/>	<input type="checkbox"/>	<input type="checkbox"/>	<input checked="" type="checkbox"/>
-	<input type="checkbox"/>	<input type="checkbox"/>	<input type="checkbox"/>	<input checked="" type="checkbox"/>
-	<input type="checkbox"/>	<input type="checkbox"/>	<input type="checkbox"/>	<input checked="" type="checkbox"/>
-	<input type="checkbox"/>	<input type="checkbox"/>	<input type="checkbox"/>	<input checked="" type="checkbox"/>
-	<input type="checkbox"/>	<input type="checkbox"/>	<input type="checkbox"/>	<input checked="" type="checkbox"/>
-	<input type="checkbox"/>	<input type="checkbox"/>	<input type="checkbox"/>	<input checked="" type="checkbox"/>
-	<input type="checkbox"/>	<input type="checkbox"/>	<input type="checkbox"/>	<input checked="" type="checkbox"/>
Sanitair/sauna				
Toilet met de volgende toebehoren:				
- Toilet	<input checked="" type="checkbox"/>	<input type="checkbox"/>	<input type="checkbox"/>	<input type="checkbox"/>
- Toiletrolhouder	<input checked="" type="checkbox"/>	<input type="checkbox"/>	<input type="checkbox"/>	<input type="checkbox"/>
- Toiletborstel(houder)	<input type="checkbox"/>	<input type="checkbox"/>	<input type="checkbox"/>	<input checked="" type="checkbox"/>
- Fontein	<input checked="" type="checkbox"/>	<input type="checkbox"/>	<input type="checkbox"/>	<input type="checkbox"/>

Lijst van zaken



	Blijft achter	Gaat mee	Kan worden overgenomen	N.v.t.
-	<input type="checkbox"/>	<input type="checkbox"/>	<input type="checkbox"/>	<input checked="" type="checkbox"/>
-	<input type="checkbox"/>	<input type="checkbox"/>	<input type="checkbox"/>	<input checked="" type="checkbox"/>
Badkamer met de volgende toebehoren:				
- Ligbad	<input checked="" type="checkbox"/>	<input type="checkbox"/>	<input type="checkbox"/>	<input type="checkbox"/>
- Jacuzzi/whirlpool	<input type="checkbox"/>	<input type="checkbox"/>	<input type="checkbox"/>	<input checked="" type="checkbox"/>
- Douche (cabine/scherm)	<input checked="" type="checkbox"/>	<input type="checkbox"/>	<input type="checkbox"/>	<input type="checkbox"/>
- Stoomdouche (cabine)	<input type="checkbox"/>	<input type="checkbox"/>	<input type="checkbox"/>	<input checked="" type="checkbox"/>
- Wastafel	<input checked="" type="checkbox"/>	<input type="checkbox"/>	<input type="checkbox"/>	<input type="checkbox"/>
- Wastafelmeubel	<input checked="" type="checkbox"/>	<input type="checkbox"/>	<input type="checkbox"/>	<input type="checkbox"/>
- Planchet	<input type="checkbox"/>	<input type="checkbox"/>	<input type="checkbox"/>	<input checked="" type="checkbox"/>
- Toiletkast	<input type="checkbox"/>	<input type="checkbox"/>	<input type="checkbox"/>	<input checked="" type="checkbox"/>
- Toilet	<input checked="" type="checkbox"/>	<input type="checkbox"/>	<input type="checkbox"/>	<input type="checkbox"/>
- Toiletrolhouder	<input checked="" type="checkbox"/>	<input type="checkbox"/>	<input type="checkbox"/>	<input type="checkbox"/>
- Toiletborstel(houder)	<input type="checkbox"/>	<input type="checkbox"/>	<input type="checkbox"/>	<input checked="" type="checkbox"/>
-	<input type="checkbox"/>	<input type="checkbox"/>	<input type="checkbox"/>	<input checked="" type="checkbox"/>
-	<input type="checkbox"/>	<input type="checkbox"/>	<input type="checkbox"/>	<input checked="" type="checkbox"/>
Sauna met toebehoren				
	<input type="checkbox"/>	<input type="checkbox"/>	<input type="checkbox"/>	<input checked="" type="checkbox"/>
	<input type="checkbox"/>	<input type="checkbox"/>	<input type="checkbox"/>	<input checked="" type="checkbox"/>
<u>Exterieur/Installaties/Veiligheid/Energiebesparing</u>				
Schotel/antenne	<input type="checkbox"/>	<input type="checkbox"/>	<input type="checkbox"/>	<input checked="" type="checkbox"/>
Brievenbus	<input checked="" type="checkbox"/>	<input type="checkbox"/>	<input type="checkbox"/>	<input type="checkbox"/>
Kluis	<input type="checkbox"/>	<input type="checkbox"/>	<input type="checkbox"/>	<input checked="" type="checkbox"/>
(Voordeur)bel	<input checked="" type="checkbox"/>	<input type="checkbox"/>	<input type="checkbox"/>	<input type="checkbox"/>
Alarminstallatie	<input type="checkbox"/>	<input type="checkbox"/>	<input type="checkbox"/>	<input checked="" type="checkbox"/>
(Veiligheids)sloten en overige inbraakpreventie	<input checked="" type="checkbox"/>	<input type="checkbox"/>	<input type="checkbox"/>	<input type="checkbox"/>
Rookmelders	<input checked="" type="checkbox"/>	<input type="checkbox"/>	<input type="checkbox"/>	<input type="checkbox"/>
(Klok)thermostaat	<input checked="" type="checkbox"/>	<input type="checkbox"/>	<input type="checkbox"/>	<input type="checkbox"/>
Airconditioning	<input type="checkbox"/>	<input type="checkbox"/>	<input type="checkbox"/>	<input checked="" type="checkbox"/>
Warmwatervoorziening, te weten:				
- CV-installatie	<input checked="" type="checkbox"/>	<input type="checkbox"/>	<input type="checkbox"/>	<input type="checkbox"/>
- Boiler	<input type="checkbox"/>	<input type="checkbox"/>	<input type="checkbox"/>	<input checked="" type="checkbox"/>
- Geiser	<input type="checkbox"/>	<input type="checkbox"/>	<input type="checkbox"/>	<input checked="" type="checkbox"/>
-	<input type="checkbox"/>	<input type="checkbox"/>	<input type="checkbox"/>	<input checked="" type="checkbox"/>
-	<input type="checkbox"/>	<input type="checkbox"/>	<input type="checkbox"/>	<input checked="" type="checkbox"/>
-	<input type="checkbox"/>	<input type="checkbox"/>	<input type="checkbox"/>	<input checked="" type="checkbox"/>
Screens	<input type="checkbox"/>	<input type="checkbox"/>	<input type="checkbox"/>	<input checked="" type="checkbox"/>
Rolluiken	<input type="checkbox"/>	<input type="checkbox"/>	<input type="checkbox"/>	<input checked="" type="checkbox"/>
Zonwering buiten	<input checked="" type="checkbox"/>	<input type="checkbox"/>	<input type="checkbox"/>	<input type="checkbox"/>
-	<input type="checkbox"/>	<input type="checkbox"/>	<input type="checkbox"/>	<input checked="" type="checkbox"/>
-	<input type="checkbox"/>	<input type="checkbox"/>	<input type="checkbox"/>	<input checked="" type="checkbox"/>
-	<input type="checkbox"/>	<input type="checkbox"/>	<input type="checkbox"/>	<input checked="" type="checkbox"/>

Lijst van zaken

	Blijft achter	Gaat mee	Kan worden overgenomen	N.v.t.
Isolatievoorzieningen (voorzetramen/radiatorfolie etc.), te weten:				
-	<input type="checkbox"/>	<input type="checkbox"/>	<input type="checkbox"/>	<input checked="" type="checkbox"/>
-	<input type="checkbox"/>	<input type="checkbox"/>	<input type="checkbox"/>	<input checked="" type="checkbox"/>
Telefoonaansluiting/internetaansluiting	<input checked="" type="checkbox"/>	<input type="checkbox"/>	<input type="checkbox"/>	<input type="checkbox"/>
Veiligheidsschakelaar wasautomaat	<input type="checkbox"/>	<input type="checkbox"/>	<input type="checkbox"/>	<input checked="" type="checkbox"/>
Waterslot wasautomaat	<input checked="" type="checkbox"/>	<input type="checkbox"/>	<input type="checkbox"/>	<input type="checkbox"/>
Zonnepanelen	<input type="checkbox"/>	<input type="checkbox"/>	<input type="checkbox"/>	<input checked="" type="checkbox"/>
Oplaadpunt elektrische auto	<input type="checkbox"/>	<input type="checkbox"/>	<input type="checkbox"/>	<input checked="" type="checkbox"/>
	<input type="checkbox"/>	<input type="checkbox"/>	<input type="checkbox"/>	<input checked="" type="checkbox"/>
	<input type="checkbox"/>	<input type="checkbox"/>	<input type="checkbox"/>	<input checked="" type="checkbox"/>
Tuin				
<i>Inrichting</i>				
Tuinaanleg/bestrating	<input checked="" type="checkbox"/>	<input type="checkbox"/>	<input type="checkbox"/>	<input type="checkbox"/>
Beplanting	<input checked="" type="checkbox"/>	<input type="checkbox"/>	<input type="checkbox"/>	<input type="checkbox"/>
	<input type="checkbox"/>	<input type="checkbox"/>	<input type="checkbox"/>	<input checked="" type="checkbox"/>
<i>Verlichting/installaties</i>				
Buitenverlichting	<input checked="" type="checkbox"/>	<input type="checkbox"/>	<input type="checkbox"/>	<input type="checkbox"/>
Tijd- of schemerschakelaar/bewegingsmelder	<input checked="" type="checkbox"/>	<input type="checkbox"/>	<input type="checkbox"/>	<input type="checkbox"/>
	<input type="checkbox"/>	<input type="checkbox"/>	<input type="checkbox"/>	<input checked="" type="checkbox"/>
<i>Bebouwing</i>				
Tuinhuis/buitenberging	<input type="checkbox"/>	<input type="checkbox"/>	<input type="checkbox"/>	<input checked="" type="checkbox"/>
Kasten/werkbank in tuinhuis/berging	<input type="checkbox"/>	<input type="checkbox"/>	<input type="checkbox"/>	<input checked="" type="checkbox"/>
(Broei)kas	<input type="checkbox"/>	<input type="checkbox"/>	<input type="checkbox"/>	<input checked="" type="checkbox"/>
	<input type="checkbox"/>	<input type="checkbox"/>	<input type="checkbox"/>	<input checked="" type="checkbox"/>
	<input type="checkbox"/>	<input type="checkbox"/>	<input type="checkbox"/>	<input checked="" type="checkbox"/>
<i>Overig</i>				
Overige tuin, te weten:				
- (Sier)hek	<input type="checkbox"/>	<input type="checkbox"/>	<input type="checkbox"/>	<input checked="" type="checkbox"/>
- Vlaggenmast(houder)	<input type="checkbox"/>	<input type="checkbox"/>	<input type="checkbox"/>	<input checked="" type="checkbox"/>
-	<input type="checkbox"/>	<input type="checkbox"/>	<input type="checkbox"/>	<input checked="" type="checkbox"/>
-	<input type="checkbox"/>	<input type="checkbox"/>	<input type="checkbox"/>	<input checked="" type="checkbox"/>

Lijst van zaken



Overig

Zijn er zaken die geen eigendom zijn van verkoper omdat er sprake is van een leasecontract of huurcontract. Zo ja, neemt verkoper de zaak mee of wordt het betreffende contract overgenomen?

	Ja	Nee	Gaat mee	Moet worden overgenomen
CV	<input type="checkbox"/>	<input checked="" type="checkbox"/>	<input type="checkbox"/>	<input type="checkbox"/>
Boiler	<input type="checkbox"/>	<input checked="" type="checkbox"/>	<input type="checkbox"/>	<input type="checkbox"/>
Zonnepanelen	<input type="checkbox"/>	<input checked="" type="checkbox"/>	<input type="checkbox"/>	<input type="checkbox"/>
-	<input type="checkbox"/>	<input checked="" type="checkbox"/>	<input type="checkbox"/>	<input type="checkbox"/>
-	<input type="checkbox"/>	<input checked="" type="checkbox"/>	<input type="checkbox"/>	<input type="checkbox"/>
-	<input type="checkbox"/>	<input checked="" type="checkbox"/>	<input type="checkbox"/>	<input type="checkbox"/>
-	<input type="checkbox"/>	<input checked="" type="checkbox"/>	<input type="checkbox"/>	<input type="checkbox"/>
Bijlage(n) over te nemen contracten:				
-				
-				

Voor akkoord,

De opdrachtgever/verkoper,
(en echtgeno(o)t(e)/partner)

plaats en datum:

Koper,
(en echtgeno(o)t(e)/partner)

plaats en datum:

Wie zijn wij?

Geijtenbeek én Boers makelaars zijn uw makelaars in de regio.

Wij hebben reeds jarenlange ervaring met de woningmarkt in de regio Utrechtse Heuvelrug, Gelderse Vallei en Amersfoort. Regio's waar het goed wonen en werken is.

Samen met ons enthousiaste team, begeleiden wij kopers en verkopers naar de voor hen ideale woning. Een woning kopen of verkopen doet u niet elke dag. Wij adviseren u graag in dit proces, zodat u de juiste keuze maakt en straks een woning heeft, die past bij uw wensen.



Wonen in Maarn

Maarn is een aantrekkelijk dorp, mede door haar centrale en goed bereikbare ligging.

Allerhande voorzieningen als winkels, scholen, kerken en sportvoorzieningen bevinden zich binnen de dorpsgrenzen. Maarn heeft een levendig centrum met een divers aanbod van winkels. Wilt u er even op uit?

Het buitengebied met mooie wandel- en fietspaden, de Utrechtse Heuvelrug en Landgoed Den Treek zijn vlakbij.

Tegelijkertijd zijn steden als Utrecht en Amersfoort goed bereikbaar met de auto en het openbaar vervoer.



Algemene informatie

Hoe bezichtig ik de woning?

Vraag je bezichtiging aan via

- telefoonnummer: 033-2862022
0343-444773
- email: woudenberg@geijtenbeekenboers.nl
maarn@geijtenbeekenboers.nl

De makelaar van de woning neemt contact met je op om de bezichtiging in te plannen, wanneer het jullie beide schikt.

Informatie over de woning

Wanneer je een afspraak hebt gemaakt voor een bezichtiging, ontvang je tevens de woning in een Move account. In dit account vindt je alle relevante informatie over de woning.

Hoe breng ik een bod uit?

In jouw Move account staat of er een bieding op de woning gedaan kan worden. Via Move kun je de bieding aan ons kenbaar maken. Wanneer er een inschrijvingstermijn geldt, dan zullen we pas na het aflopen van de inschrijvingstermijn de biedingen overleggen aan de verkoper. Daarna hoor je of je de woning kunt kopen of niet. Wanneer er geen inschrijvingstermijn is, wordt je bieding zo spoedig mogelijk overlegd met de verkoper en zal er zo snel mogelijk een terugkoppeling komen. De verkoper zal dan jouw voorstel accepteren, een tegenvoorstel uitbrengen of het voorstel afwijzen.

Jouw eigen woning verkopen?

Graag maken wij een vrijblijvende waardebeoordeling wat jouw woning zou kunnen opbrengen bij verkoop. Tevens vertellen wij je hoe we de verkoop van jouw woning zullen aanpakken. Neem gewoon contact met ons op en we vertellen je er graag onder het genot van een kop koffie meer over.

Ouderdomsclausule

Het is aan koper bekend dat de woning meer dan 25 jaar oud is, wat betekent dat de eisen die aan de bouwkwaliteit gesteld mogen worden aanzienlijk lager liggen dan bij nieuwe woningen. In afwijking van het bepaalde in

artikel 6 van de koopovereenkomst kan verkoper niet garanderen dat de goederen vrij zijn van gebreken die het voorgenomen gebruik in de weg zouden kunnen staan en die direct dan wel indirect verband (kunnen) houden met de ouderdom. Tenzij verkoper de kwaliteit ervan gegarandeerd heeft, staat hij niet in voor o.a. water en gas, de riolering, ect. De afwezigheid van enig ongedierte c.q. schimmels (zoals houtworm, boktor, zwam, etc.) en de eventuele afwezigheid van doorslaand en/of optrekkend vocht. Bouwkundige kwaliteitsgebreken worden geacht niet belemmerd te werken op het in artikel 6.3 omschreven woongebouw.

Niet-zelf bewoningsclausule

In sommige gevallen zal er in de tekst zijn opgenomen dat er bij de koopovereenkomst gebruik wordt gemaakt van de niet zelfbewoningsclausule, deze luidt als volgt: Koper is geattendeerd op het feit dat verkoper het verkocht niet zelf heeft gebruikt/bewoond en dat hij derhalve koper niet heeft kunnen informeren over eigenschappen van c.q. gebreken aan het verkochte waarvan hij op de hoogte zou zijn geweest als hij het verkochte zelf feitelijk had gebruikt. In dit kader zijn partijen uitdrukkelijk overeengekomen, dat dergelijke eigenschappen c.q. gebreken voor risico en rekening van koper komen en dat bij de vaststelling van de koopsom hiermee rekening is gehouden.

Wanneer in onderhandeling?

Je bent pas in onderhandeling met de verkoper als deze reageert op je bieding doordat hij een tegenbod doet of expliciet meldt dat jullie in onderhandeling zijn. Je bent dus nog niet in onderhandeling als de verkopende makelaar zegt dat hij je bod met de verkoper zal bespreken.

Informatie voor kopers

Koopakte

Na overeenstemming zullen afspraken worden vastgelegd in de koopakte conform het model van de VBO. Vooraf zullen wij het cliënten onderzoek uitvoeren om de identiteit van de betrokken partijen te verifiëren. Dit is een standaard procedure in het kader van onze wettelijke verplichting als makelaar.

Ontbindende voorwaarden financiering

Ten behoeve van een eventueel opgenomen voorbehoud voor het verkrijgen van een financiering hanteren wij een termijn van 7 weken (te rekenen vanaf het moment van bereiken van mondelinge overeenstemming) waarbinnen op grond van deze voorwaarde ontbonden kan worden. Heb je langer nodig dan deze 7 weken? Laat dat dan weten tijdens de onderhandelingen.

Waarborgsom / bankgarantie

De koopovereenkomst vereist van de koper altijd een waarborgsom of bankgarantie van 10% van de koopsom. De koper krijgt 8 weken (te rekenen vanaf het moment van bereiken van mondelinge overeenstemming) om dit te regelen. Bij geen voorbehoud van financiering is deze termijn 4 weken.

Notariskosten

Tenzij anders vermeld is de koper vrij in de notariskeuze. Indien deze notaris kosten in rekening brengt aan verkoper, gelden de volgende maxima:

1. Doorhaling hypotheek. In geval van gehele doorhaling € 200,00 incl. kadasterkosten per doorhaling. In geval van een gedeeltelijke doorhaling € 250,00 (incl. kadasterkosten per doorhaling).
2. Spoedbetaling: € 10,00
3. Onderzoekskosten en opvragen gegevens € 25,00

Bedragen zijn incl. BTW. Alle overige kosten, dan wel meerkosten komen voor rekening van de koper. De gekozen notaris dient max op 10 km afstand van de gekochte woning zijn. Wanneer de notaris op meer dan 10 km is van de verkochte woning is en verkoper kiest voor

verkoop bij machtiging, dan zijn de kosten voor deze machtiging voor de kopers.

Meldingsplicht verkoper

De verkoper heeft een meldingsplicht. De koper mag daarom verwachten dat de informatie die door de verkoper wordt verstrekt correct is. Er moet altijd melding worden gemaakt van eventuele gebreken en bijzondere omstandigheden. Wanneer er sprake is van een nietzelfbewoningsclausule kan de verkoper de koper niet informeren over eigenschappen van c.q. gebreken aan het verkochte waarvan hij op de hoogte zou zijn geweest als hij het verkochte zelf feitelijk had gebruikt.

Onderzoeksplicht

De koper heeft zijn eigen onderzoeksplicht. Dit betekent dat de koper zelf onderzoek dient te verrichten naar de diverse zaken die van belang zijn bij het nemen van de juiste koopbeslissing. Wij noemen: de bouwtechnische staat van de woning, eventuele rechten en plichten die op de woning (of perceel) rusten (ook wel erfdiensbaarheden of kwalitatieve verplichtingen genoemd) en milieufactoren, omgevingsfactoren, (toekomstige) bestemmingsplannen enzovoorts. Gezien de complexe materie, met name waar het jouw onderzoeksplicht betreft, raden wij je aan een eigen aankoopmakelaar in te schaken.

Bouwkundige keuring

De koper mag op zijn kosten een keuring laten verrichten om inzicht te krijgen in de bouwkundige staat. Deze kan uitgevoerd worden voor het openen van de onderhandelingen of na het tot stand komen van de overeenkomst binnen de 3 dagen bedenktijd.

Energietabel

Verkoper zal uiterlijk bij de notariële eigendomsoverdracht aan koper een energietabel overhandigen, tenzij anders is afgesproken of indien op grond van het besluit energieprestatie, een dergelijk tabel of

Informatie voor kopers

certificaat niet noodzakelijk is. Voor meer informatie ww.rvo.nl

Erfdienstbaarheden

Indien er op de woning of het perceel erfdienstbaarheden, kwalitatieve verplichtingen en/of andere bedingen rusten, gaan ze over op de koper en worden ze als bijlage behorend bij de koopakte, meestal in de vorm van het eigendomsbewijs, ter beschikking gesteld. Schriftelijkheidsvereiste Alle door Geijtenbeek en Boers makelaars en verkoper verstrekte informatie moet uitsluitend gezien worden als een uitnodiging tot nader overleg dan wel tot het uitbrengen van een bod. Er is pas sprake van een rechtsgeldige koopovereenkomst als de particuliere verkoper en de particuliere koper de koopovereenkomst hebben ondertekend. Dit vloeit voort uit artikel 7:2 Burgerlijk Wetboek. Een bevestiging van de mondighe overeenstemming per e-mail of een toegestuurd concept van de koopovereenkomst wordt wettelijk niet gezien als een ondertekende koopovereenkomst.

Voorbehouden

Deze brochure is door Geijtenbeek en Boers Makelaars met de meeste zorg samengesteld, onder andere aan de hand van de door de verkoper aan ons verstrekte gegevens. De verkoper kan zelf tekst, foto's en/of documentatie aan Geijtenbeek en Boers Makelaars hebben aangeleverd. Om deze reden kan Geijtenbeek en Boers Makelaars er niet voor in staan dat de inhoud van de verkoopbrochure juist is. Geijtenbeek en Boers Makelaars verstrekt geen garanties en aanvaardt geen aansprakelijkheid voor de gegevens in deze brochure. Om dezelfde redenen kan de koper aan de inhoud van de vermelde informatie geen rechten ontlenen en dient hij zelf onderzoek te doen naar alle aspecten van de woning die voor hem van belang zijn.

De makelaar als poortwachter

De overheid heeft sinds 25 juli 2018 makelaars (voorheen vooral banken) de rol van

'poortwachter' gegeven. Op basis van de Wet ter voorkoming van witwassen en financieren van terrorisme (Wwft) moeten wij al onze klanten identificeren en die identiteit verifiëren. Kortom: wij moeten weten met wie wij zaken doen. Naast het identificeren en verifiëren brengen wij in kaart waar je woont en waarom. Dit alles heeft te maken met het feit dat er landen zijn met een verhoogd risico op witwassen en/of financiering van terrorisme. Daarom doen wij dus onderzoek naar waar je woont en leggen wij dit vast. We zijn er dan nog niet, want hoe ga je de aankoop financieren? Waar komt het geld vandaan? Zo'n vraag zorgt wellicht voor onbegrip bij je, maar helaas zijn wij het verplicht om te achterhalen wat de herkomst is van het geld waarmee je jouw aankoop gaat financieren. Als we dit in kaart hebben gebracht voldoen wij aan onze verplichting vanuit de Wwft om een cliëntenonderzoek te doen voordat wij een aan- of verkoop laten plaatsvinden.

MOT

Wij zijn ook verplicht om een melding te doen bij de FIU (Financial Intelligence Unit) Nederland als we een vermoeden hebben van een (voorgenomen) ongebruikelijke transactie. Bijvoorbeeld als we geen reële verklaring van jou krijgen over de herkomst van gelden.

Wij begrijpen dat het cliëntenonderzoek om privacygevoelige informatie vraagt, vanuit wet en regelgeving is dit vastgelegd en makelaars moeten hieraan voldoen.

Het verzoek om deze informatie is niet in strijd met Algemene Verordening Gegevensbescherming. (AVG)

Zijn er nog vragen? Dan kunt u deze altijd aan ons stellen.

Algemene informatie

Asbestclausule

Onderstaande clausule wordt opgenomen in de koopovereenkomst ter zake van de verkoop van de woning, bouwjaar 1972, waarbij de verkoper optreedt in de hoedanigheid van executeur testamentair.

Tevens is koper ermee bekend dat in woningen die vóór 1994 zijn gebouwd, asbesthoudende materialen kunnen zijn verwerkt. Verkoper verklaart dat hem niet bekend is of, en zo ja in welke mate, in het verkochte asbesthoudende materialen aanwezig zijn. Indien in het verkochte asbesthoudende materialen aanwezig blijken te zijn, zal koper deze accepteren. Eventuele verwijdering of sanering komt geheel voor rekening en risico van koper, die verkoper vrijwaart van iedere aansprakelijkheid ter zake.

Deze clausules doen geen afbreuk aan de wettelijke mededelingsplicht van verkoper voor zover hem concrete gebreken bekend zijn of hadden behoren te zijn.

Heeft u interesse?



Dorpsstraat 3
3931 ED Woudenberg

033 286 2022
woudenberg@geijtenbeekenboers.nl
www.geijtenbeekenboers.nl