

# Te koop



**Lindenlaan 1**

**Maarn**

**Vraagprijs € 849.000 k.k.**

**Geijtenbeek  
én Boers  
makelaars**



Tuindorpweg 41 a, 3951 BD Maarn | 0343-444773 |  
maarn@geijtenbeekenboers.nl | <https://geijtenbeekenboers.nl/maarn/>



Een heerlijk ruim gezinshuis in het geliefde Maarn Zuid.



# Kenmerken

Woonoppervlakte  
**149 m<sup>2</sup>**

Perceeloppervlakte  
**321 m<sup>2</sup>**

Inhoud  
**540 m<sup>3</sup>**

Aantal slaapkamers  
**4**

Bouwjaar  
**1961**

Energielabel  
**C**



# Omschrijving

Sfeervol wonen in het groene hart van Maarn-Zuid

Aan een rustig en autoluw straatje, midden in het geliefde Maarn-Zuid, staat deze verrassend royale halfvrijstaande woning met oprit en laadpaal. Een plek waar rust, ruimte en natuur moeiteloos samenkomen. Je woont hier in een groene omgeving die voelt alsof je elke dag een beetje op vakantie bent — precies wat Maarn-Zuid zo geliefd maakt.

De grote zonnige tuin is in 2025 volledig nieuw aangelegd en voorzien van een beregeningssysteem en onderhoudsvriendelijke bestrating. Dankzij de fijne indeling van de tuin is er altijd een prettige plek te vinden om zowel van de zon als van de schaduw te genieten, zodat je op elk moment van de dag optimaal kunt ontspannen in het buitenleven.

De woning is aan de achterzijde zeer royaal uitgebouwd en ook op de verdiepingen flink vergroot, waardoor een heerlijk ruim familiehuis is ontstaan met volop leefruimte en 4 slaapkamers voor het hele gezin. Tegelijkertijd ervaar je overal een warme en uitnodigende sfeer.

De absolute blikvanger van het huis is de recent geplaatste luxe woonkeuken: het hart van de woning. Een plek waar koken, tafelen en samenzijn moeiteloos samenkomen. De keuken is voorzien van alle denkbare inbouwapparatuur en biedt via openslaande deuren direct toegang tot de tuin. Hier geniet je van lange avonden met vrienden, gezellige diners met het gezin of een ontspannen kop koffie in de ochtendzon.

Ook de ligging is ideaal. Op loopafstand bevinden zich winkels, scholen en het treinstation, terwijl je binnen enkele minuten midden in de bossen en natuur staat. Voor liefhebbers van rust én bereikbaarheid is dit werkelijk een unieke combinatie.

## Indeling

### Begane grond

Entree, hal met toiletruimte, trap(provisie)kast en trapopgang naar de verdieping. Vanuit de hal bereik je de grote woonkamer met laminaatvloer voorzien van vloerverwarming en een open haard met warmte-terugwinsysteem. Dankzij de royale opzet is er ruimte voor meerdere sfeervolle zithoeken én een fijne werkplek.

Aansluitend bevindt zich de royale woonkeuken uit 2024, voorzien van een plavuizen vloer met vloerverwarming en alle benodigde inbouwapparatuur. De dubbele openslaande deuren zorgen voor een prachtige verbinding met de royale tuin en laten veel daglicht binnen.

Via de woonkeuken bereik je de praktische bijkeuken met aansluitingen voor wasmachine en droger en de

# Omschrijving

Via de woonkeuken bereik je de praktische bijkeuken met aansluitingen voor wasmachine en droger en de omvormer van de zonnepanelen. Deze ruimte is eveneens in spouw gebouwd en volledig geïsoleerd, waardoor deze ook uitstekend geschikt is als speelkamer, hobbyruimte of extra thuiswerkplek. Aansluitend bevindt zich de royale verwarmde schuur van circa 25 m<sup>2</sup> met keukenblok. Ook deze ruimte is in spouw gebouwd en goed geïsoleerd, waardoor deze veel meer mogelijkheden biedt dan alleen opslag. Denk aan een praktijkruimte aan huis, atelier, hobbyruimte of een rustige werkplek. Uiteraard is de ruimte ook ideaal als berging voor fietsen, gereedschap en voorraad.

## Eerste verdieping

Ruime overloop met toegang tot maar liefst vier slaapkamers. Daarnaast bevindt zich op deze verdieping een separaat toilet en een complete badkamer voorzien van ligbad, wastafel en douche.

## Tweede verdieping

Via een vaste trap bereik je de tweede verdieping. Hier bevindt zich een enorme bergzolder – gedeeltelijk op stahoogte - met verrassend veel opslagruimte en een dakraam, wat zorgt voor prettig daglicht. Een ideale ruimte voor het opbergen van seizoensspullen, hobby's of het creëren van extra mogelijkheden.

De verkopers spreken: Nu onze 3 kinderen uitgevlogen zijn, is het huis te groot geworden. We hebben hier 35 jaar met veel plezier gewoond, en gunnen dit heerlijke huis aan nieuwe bewoners die er hopelijk net zoveel van gaan genieten als wij.

Een heerlijk ruim gezinshuis op een droomlocatie in het groen — met alle voorzieningen én natuur binnen handbereik. Uitzicht op groenstrook en op 200 meter loopafstand van het Nationaal Park Utrechtse Heuvelrug. Hier hoef je alleen nog maar thuis te komen.



## Bijzonderheden

- Royale halfvrijstaande woning
- Wonen in een groene omgeving
- Zonnige tuin
- Recent geplaatste luxe woonkeuken
- Enorme bergzolder













Royale woonkeuken, in 2024 vernieuwd

























Een gezinswoning op een droomlocatie in het groen!

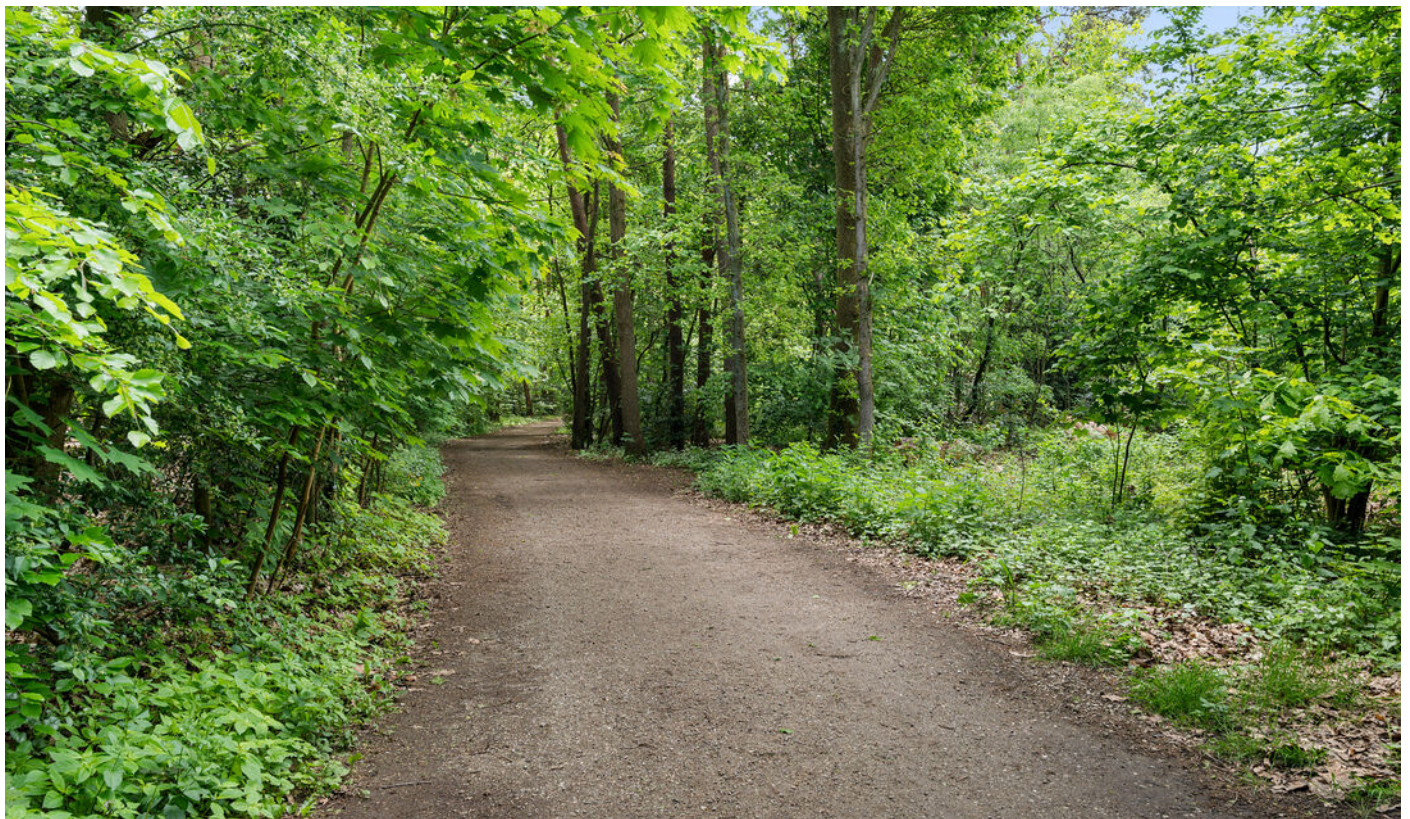



# Plattegrond



Aan de plattegrond kunnen geen rechten worden ontleend.  
[www.proland.nl](http://www.proland.nl)

# Plattegrond

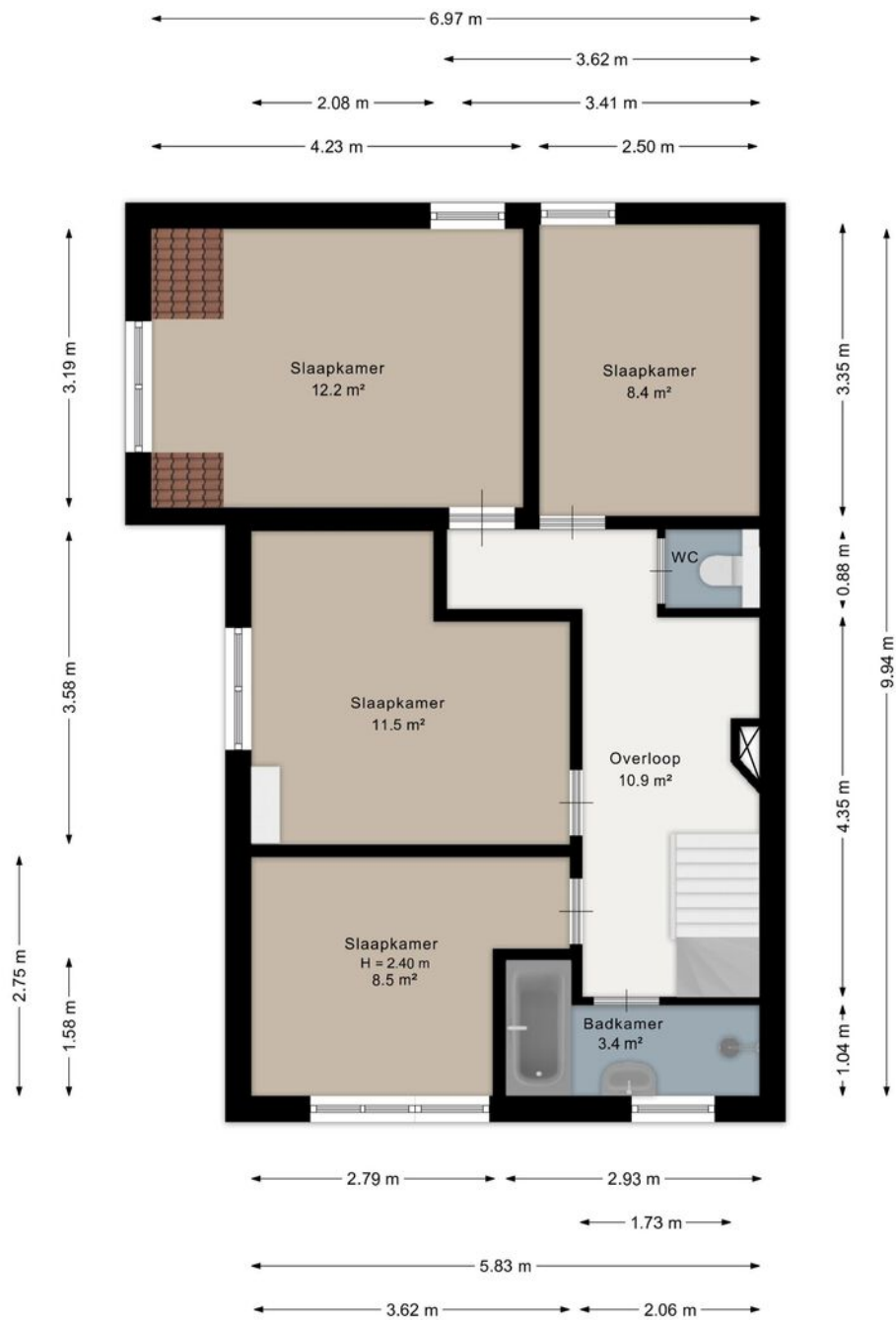

Aan de plattegrond kunnen geen rechten worden ontleend.  
[www.proland.nl](http://www.proland.nl)

# Plattegrond

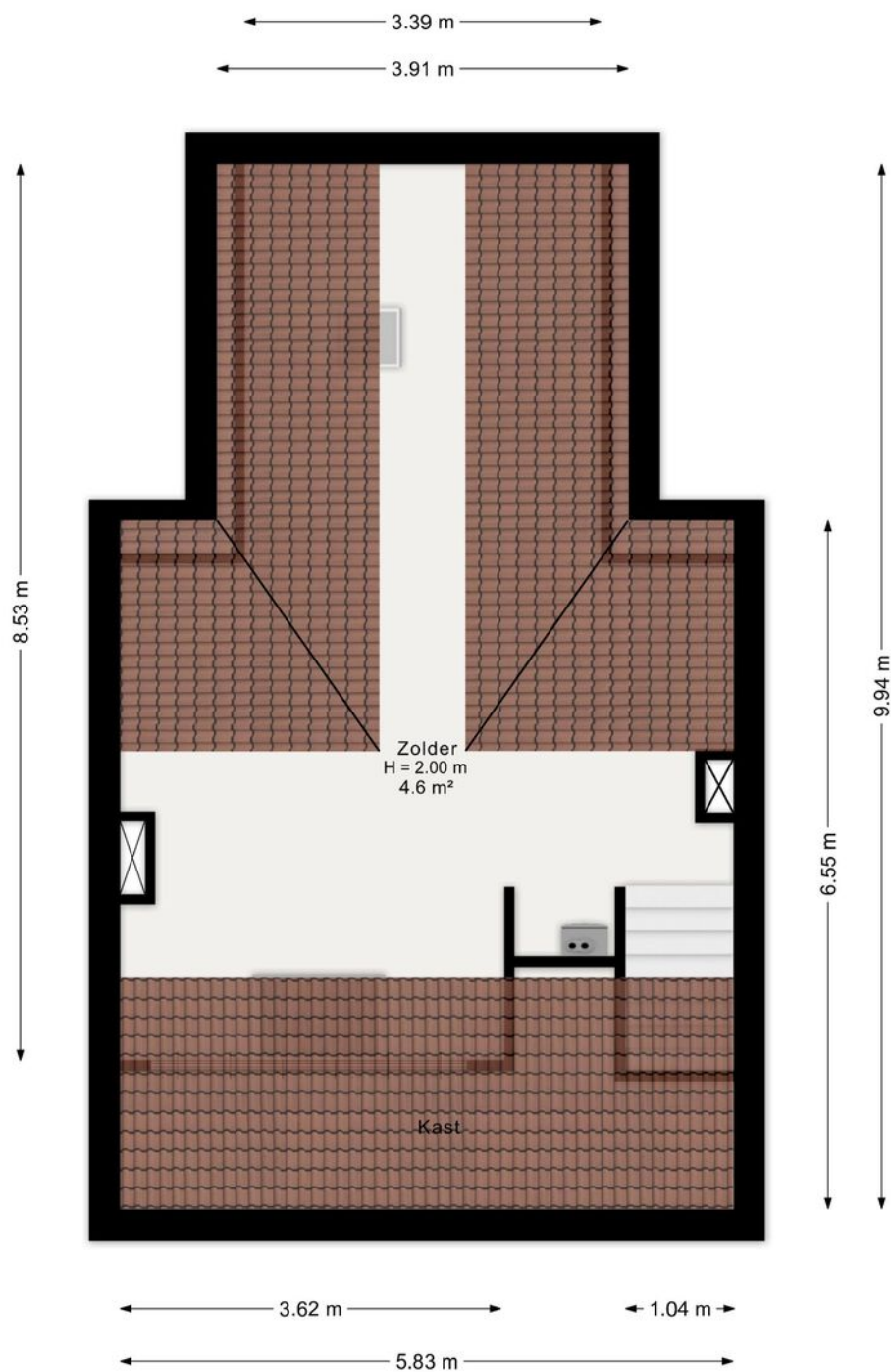

Aan de plattegrond kunnen geen rechten worden ontleend.  
[www.proland.nl](http://www.proland.nl)

# Plattegrond

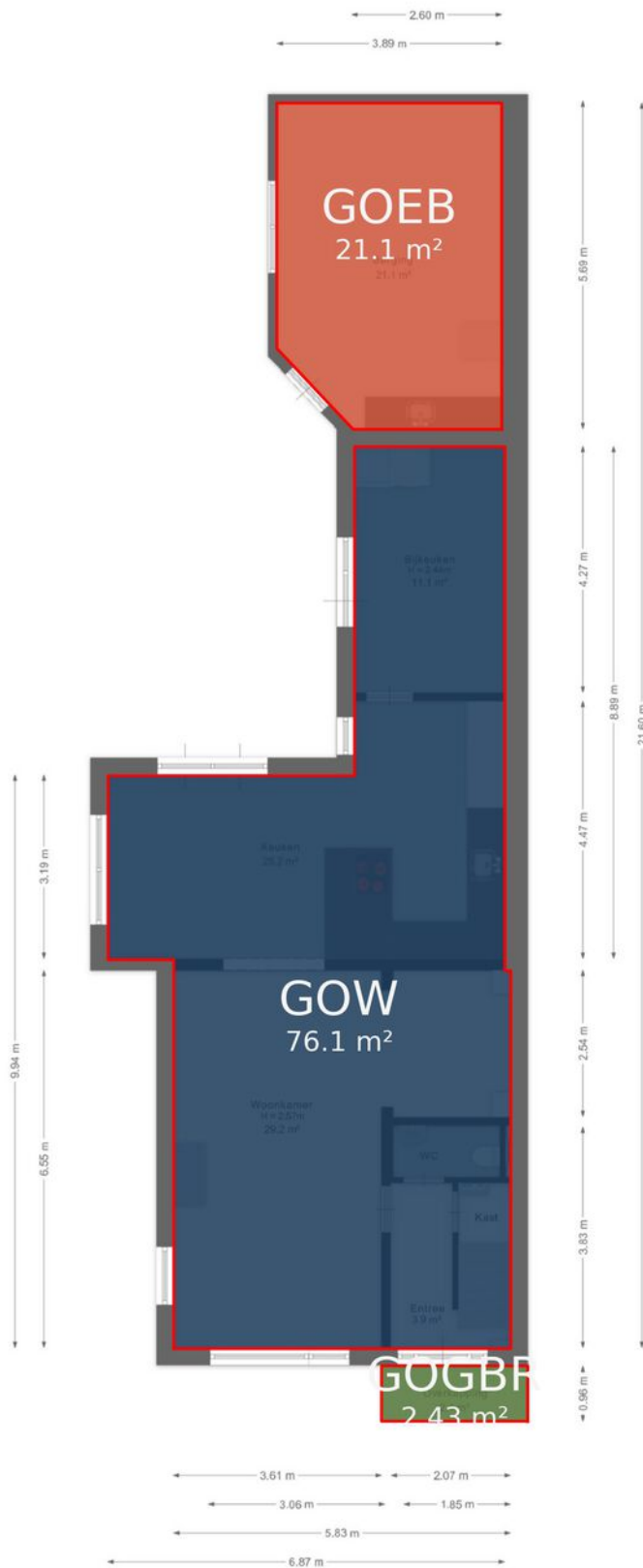

Aan de plattegrond kunnen geen rechten worden ontleend.  
[www.proland.nl](http://www.proland.nl)

# Plattegrond

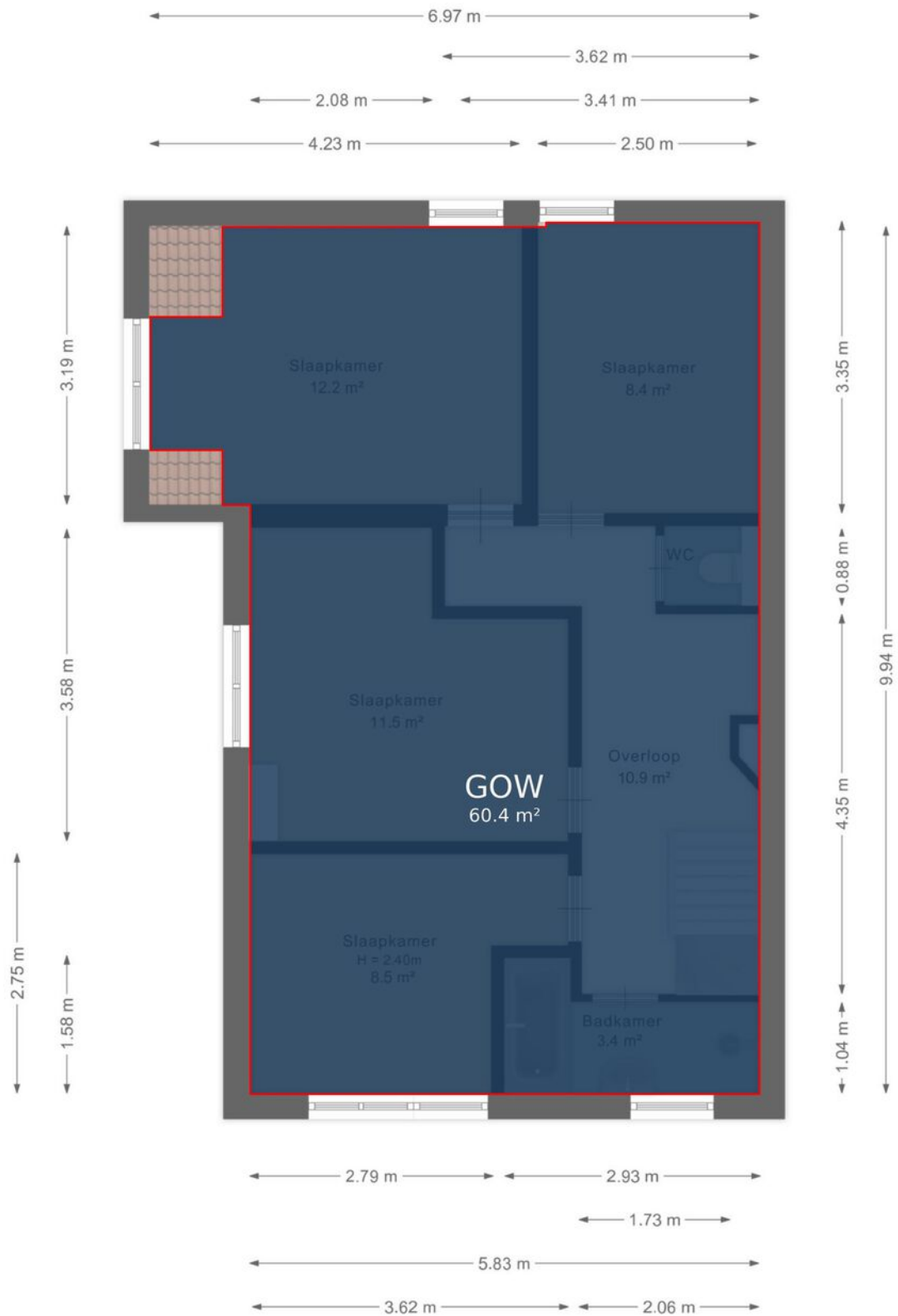

Aan de plattegrond kunnen geen rechten worden ontleend.  
[www.proland.nl](http://www.proland.nl)

# Plattegrond

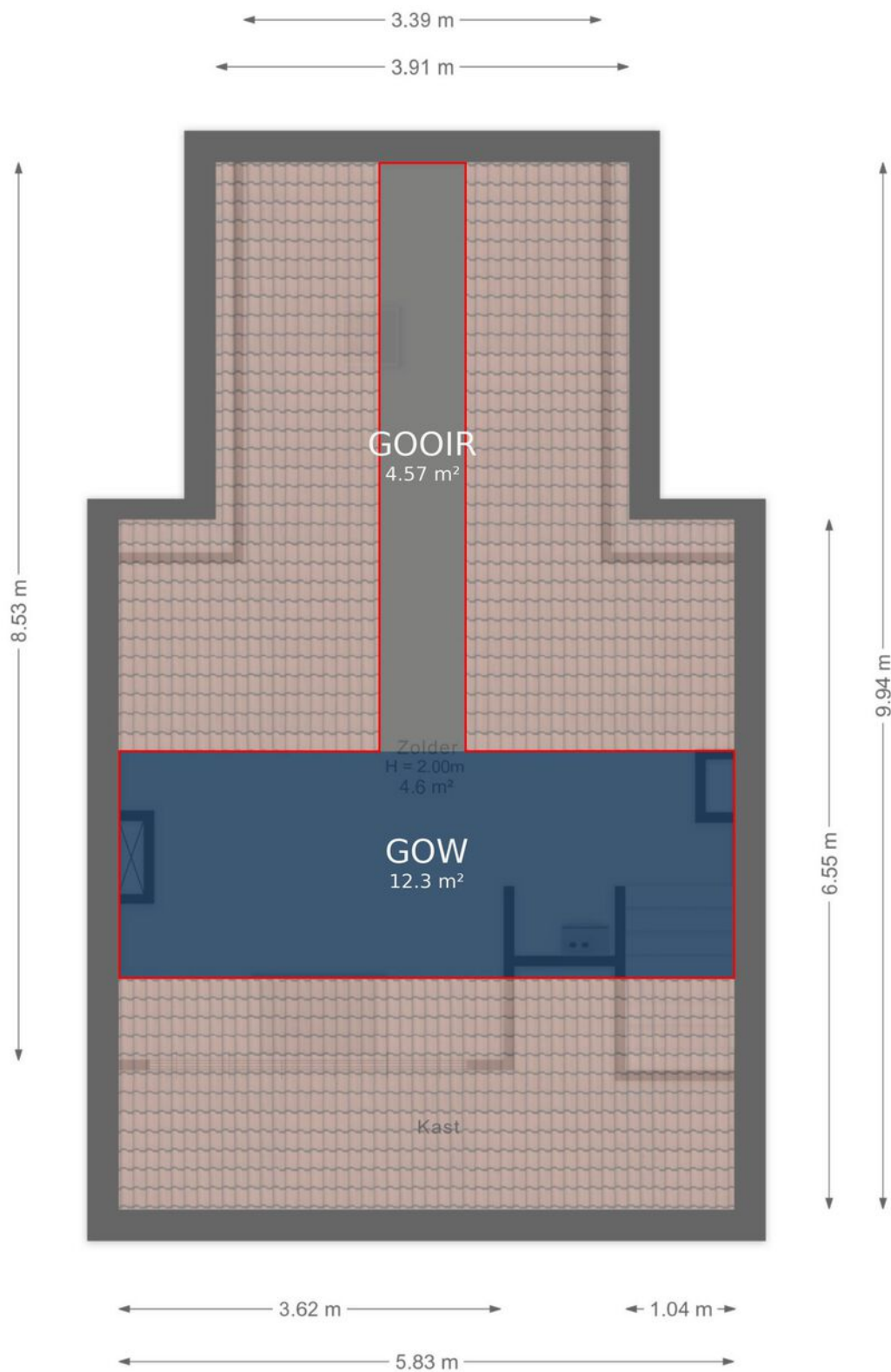

Aan de plattegrond kunnen geen rechten worden ontleend.  
[www.proland.nl](http://www.proland.nl)

# Kadastrale kaart

Kadastrale kaart

Uw referentie: Lindenlaan 1



<p>12345 25</p> <p>— Vastgestelde kadastrale grens — Voorlopige kadastrale grens — Administratieve kadastrale grens — Bebouwing</p> <p>Voor een eensluidend uittreksel, geleverd op 2 februari 2026 De bewaarder van het kadaster en de openbare registers</p>	<p>Schaal 1: 500</p> <p>Kadastrale gemeente Maarn Sectie A Perceel 3068</p> <p>Aan dit uittreksel kunnen geen betrouwbare maten worden ontleend. De Dienst voor het kadaster en de openbare registers behoudt zich de intellectuele eigendomsrechten voor, waaronder het auteursrecht en het databankenrecht.</p>	
--	---	---

# Locatie

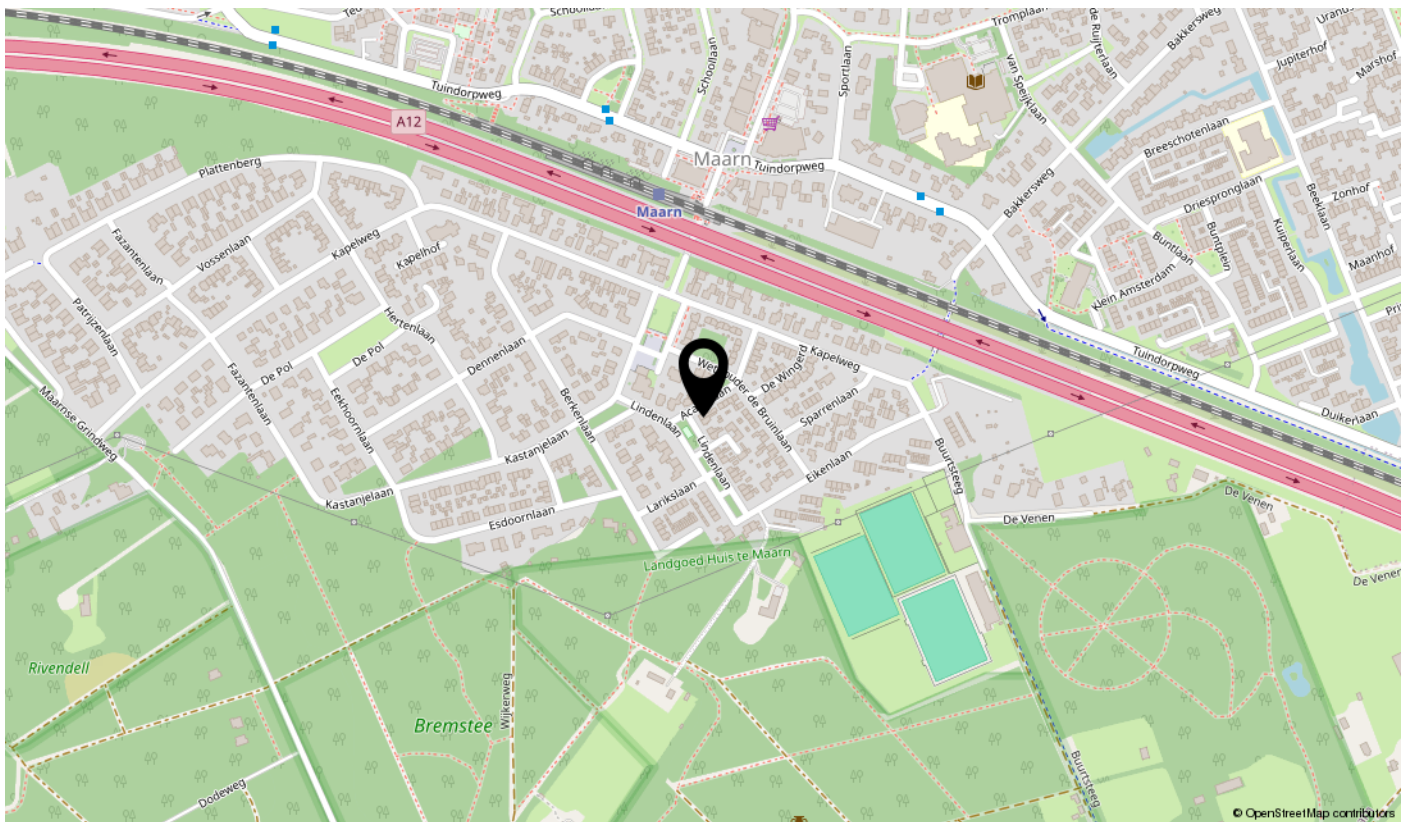
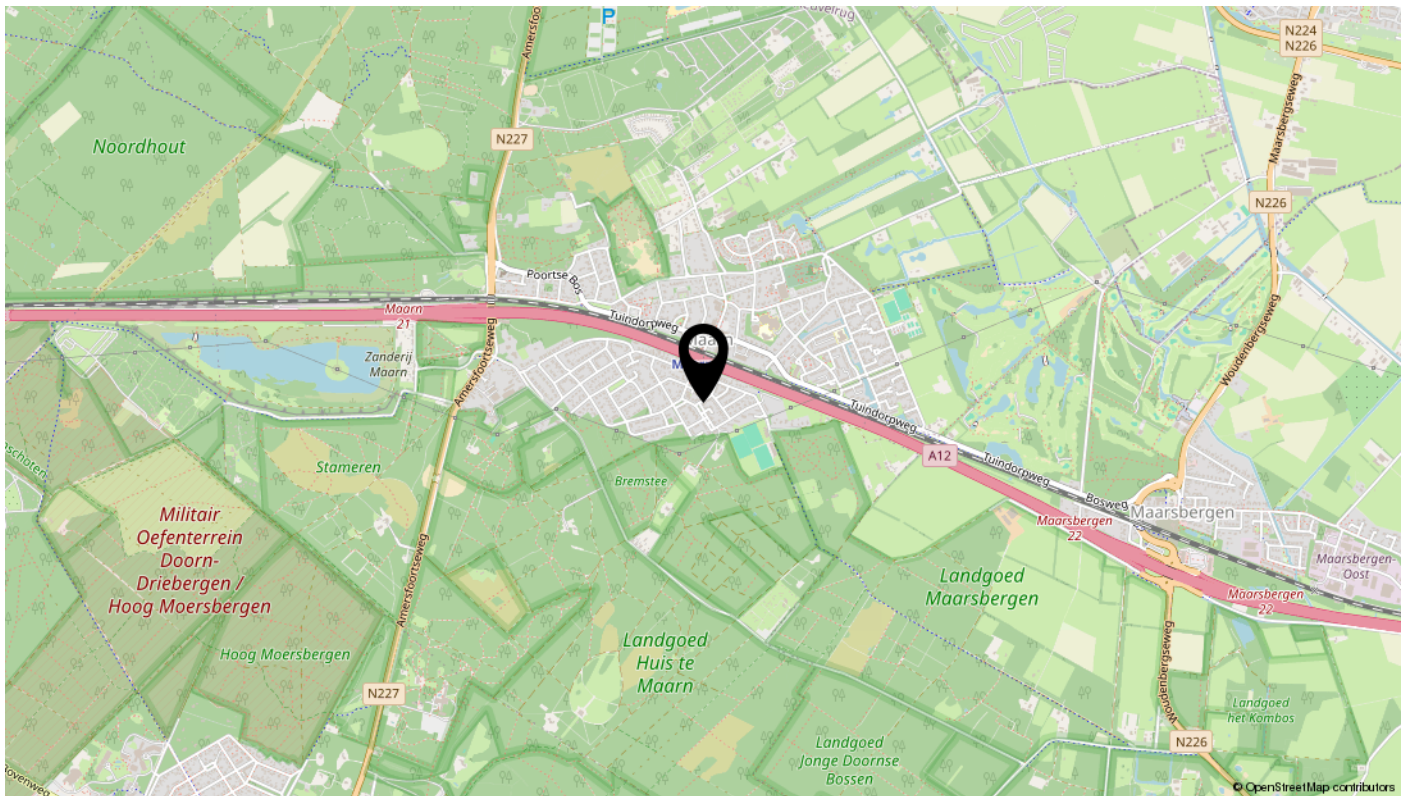

# Lijst van zaken

Omschrijving	Blijft achter	Gaat mee	Ter overname
<b>Woning - Interieur</b>			
(Voorzet) openhaard met toebehoren	X		
Verlichting, te weten			
- inbouwspots/dimmers	X		
- opbouwspots/armaturen/lampen/dimmers	X		
- losse (hang)lampen		X	
Raamdecoratie/zonwering binnen, te weten			
- gordijnrails	X		
- gordijnen		X	
- rolgordijnen			X
Vloerdecoratie, te weten			
- laminaat	X		
- plavuizen	X		
Overig, te weten			
- schilderij ophangstelsel	X		
<b>Woning - Keuken</b>			
Keukenblok (met bovenkasten)	X		
Keuken (inbouw)apparatuur, te weten			
- kookplaat	X		
- (gas)fornuis	X		
- afzuigkap	X		
- magnetron	X		
- oven	X		
- koelkast	X		
- vaatwasser	X		
- Quooker			X
- koffiezetapparaat		X	
<b>Woning - Sanitair/sauna</b>			
Toilet met de volgende toebehoren			
- toilet	X		

# Lijst van zaken

Omschrijving	Blijft achter	Gaat mee	Ter overname
- toiletrolhouder	X		
- toiletborstel(houder)		X	
- fontein	X		
<b>Badkamer met de volgende toebehoren</b>			
- ligbad	X		
- douche (cabine/scherm)	X		
- wastafel	X		
- toilet	X		
- toiletrolhouder	X		
<b>Woning - Exterieur/installaties/veiligheid/energiebesparing</b>			
Brievenbus	X		
(Voordeur)bel	X		
(Veiligheids)sloten en overige inbraakpreventie	X		
(Klok)thermostaat	X		
Telefoonaansluiting/internetaansluiting		X	
Waterslot wasautomaat		X	
Zonnepanelen	X		
Oplaadpunt elektrische auto			X
<b>Warmwatervoorziening, te weten</b>			
- CV-installatie	X		
<b>Tuin - Inrichting</b>			
Tuinaanleg/bestrating	X		
Beplanting	X		
	X		
<b>Tuin - Bebouwing</b>			
Kasten/werkbank in tuinhuis/berging	X		
<b>Tuin - Overig</b>			
<b>Overige tuin, te weten</b>			
- vlaggenmast(houder)	X		

# Vragenlijst

Vraag	Antwoord
<b>Bijzonderheden I A.</b>	
Zijn er nadat u het perceel in eigendom hebt gekregen nog andere, eventuele aanvullende notariële of onderhandse akten opgesteld met betrekking tot het perceel?	Nee
Zo ja, welke?	
<b>Bijzonderheden I B.</b>	
Zijn er mondelinge of schriftelijke afspraken gemaakt over aangrenzende percelen? (Denk hierbij aan regelingen voor het gebruik van een poort, schuur, garage, tuin, overeenkomsten met meerdere burens, toezeggingen, erfafscheidingen.)	Nee
Zo ja, welke zijn dat?	
<b>Bijzonderheden I C.</b>	
Wijken de huidige terreinafscheidingen af van de kadastrale eigendomsgrenzen? (Denk hierbij ook aan strookjes grond van de gemeente die u in gebruik heeft, of grond van u die gebruikt wordt door de burens.)	Nee
Zo ja, waaruit bestaat die afwijking?	
<b>Bijzonderheden I D.</b>	
Is een gedeelte van de woning, schuur, garage of schutting gebouwd op grond van de burens of andersom?	Nee
Zo ja, graag nader toelichten:	
<b>Bijzonderheden I E.</b>	
Heeft u grond van derden in gebruik?	Nee
Zo ja, welke grond?	
<b>Bijzonderheden I F.</b>	
Rusten er 'bijzondere lasten en beperkingen' op de woning en/of het perceel? (Bijzondere lasten en beperkingen kunnen privaatrechtelijke beperkingen zijn zoals (lijdende) erfdiensbaarheden (bijvoorbeeld een recht van overpad), kwalitatieve verplichtingen, kettingbedingen, vruchtgebruik, voorkeursrecht (bijvoorbeeld een eerste recht van koop), opstalrecht, erfpacht, huurkoop. Het kan ook gaan om publiekrechtelijke beperkingen zoals een aanschrijving van de gemeente in het kader van een illegale verbouwing)	Nee
Zo ja, welke?	
<b>Bijzonderheden I G.</b>	
Is de Wet voorkeursrecht gemeenten van toepassing?	Nee
<b>Bijzonderheden I H.</b>	

# Vragenlijst

Vraag	Antwoord
Is er een anti-speculatiebeding en/of zelfbewoningsplicht van toepassing op de woning?	Nee
Zo ja, hoe lang nog?	
<b>Bijzonderheden I I.</b>	
Is er sprake van een beschermd stads- of dorpsgezicht of loopt er een procedure tot aanwijzing daartoe?	Nee
Is er sprake van een gemeentelijk-, provinciaal-of rijksmonument of loopt er een procedure tot aanwijzing daartoe?	Nee
Is er volgens het bestemmingsplan sprake van een beeldbepalend of karakteristiek object?	Nee
<b>Bijzonderheden I J.</b>	
Is er sprake (geweest) van ruilverkaveling?	Nee
Zo ja, moet u hiervoor ruilverkavelingsrente betalen?	
Zo ja, hoeveel en voor hoe lang? Bedrag:	
Duur:	
<b>Bijzonderheden I K.</b>	
Is er sprake van onteigening?	Nee
<b>Bijzonderheden I L.</b>	
Is de woning of de grond geheel of gedeeltelijk verhuurd of bij anderen in gebruik?	Nee
Zo ja: Is er een huurcontract/ gebruiksovereenkomst?	
Indien er geen contract of overeenkomst is, beschrijf hieronder wat (mondeling) met de huurder/ gebruiker is afgesproken:	
Welk gedeelte is verhuurd/ in gebruik gegeven?	
Welke delen vallen onder gezamenlijk gebruik?	
Welke zaken zijn van de huurder en mag hij verwijderen bij ontruiming? (Bijvoorbeeld geiser, keuken, lampen.)	
Heeft de huurder een waarborgsom gestort?	
Zo ja, hoeveel?	
Heeft u nog andere afspraken met de huurders gemaakt?	
Zo ja, welke?	
<b>Bijzonderheden I M.</b>	
Is er over de woning een geschil/procedures gaande, al dan niet bij de rechter, huurcommissie of een andere instantie?(bijvoorbeeld onteigening/kwesties met bureu, zoals erfdienstbaarheden, recht van overpad, erfafscheidingen e.d.)	Nee

# Vragenlijst

Vraag	Antwoord
Zo ja, welke is/zijn dat?	
<b>Bijzonderheden I N.</b>	
Is er bezwaar gemaakt tegen de waardebeschikking WOZ?	Nee
Zo ja, toelichting:	
<b>Bijzonderheden I O.</b>	
Zijn er door de overheid of nutsbedrijven verbeteringen of herstellingen voorgeschreven of aangekondigd die nog niet naar behoren zijn uitgevoerd?	Nee
Zo ja, welke?	
<b>Bijzonderheden I P.</b>	
Zijn er in het verleden subsidies of premies verstrekt die bij verkoop van de woning voor een deel kunnen worden teruggevorderd?	Nee
Zo ja, welke?	
<b>Bijzonderheden I Q.</b>	
Is de woning onbewoonbaar verklaard of in het verleden ooit onbewoonbaar verklaard geweest?	Nee
Zo ja, waarom?	
<b>Bijzonderheden I R.</b>	
Is er bij verkoop sprake van een omzetbelastingheffing? (Bijvoorbeeld omdat het een voormalig bedrijfsonroerendgoed is, of een woning met praktijkgedeelte, of omdat u pas ingrijpend verbouwd hebt.)	Nee
Zo ja, waarom?	
<b>Bijzonderheden I S.</b>	
Hoe gebruikt u de woning nu? (Bijvoorbeeld woning, praktijk, winkel, opslag)	zelfbewoning
Is dat gebruik volgens de gemeente toegestaan?	Ja
Zo nee, heeft de gemeente dit strijdige gebruik wel eens bij u aangekaart?	
Hoe heeft de gemeente dit strijdige gebruik bij u aangekaart?	
<b>Gevels 2 A.</b>	
Is er sprake (geweest) van vochtdoorslag of aanhoudend vochtige plekken op de gevels?	Nee
Zo ja, waar?	

# Vragenlijst

Vraag	Antwoord
<b>Gevels 2 B.</b>	
Zijn er (gerepareerde) scheuren/beschadigingen in/aan de gevels aanwezig?	Nee
Zo ja, waar?	
<b>Gevels 2 C.</b>	
Zijn de gevels tijdens de bouw geïsoleerd?	Ja
Zo nee, zijn de gevels daarna (deels) geïsoleerd?	
Zo ja, wanneer heeft de isolatie van de gevels plaatsgevonden en met welk isolatiemateriaal?	
Heeft u een certificaat of bewijs van het na-isoleren?	
Is er sprake van volledige isolatie?	Ja
Zo nee, welke delen van de gevels zijn er niet geïsoleerd?	
<b>Gevels 2 D.</b>	
Zijn de gevels ooit gereinigd?	Nee
Zo ja, volgens welke methode en wanneer?	
<b>Dak(en) 3 A.</b>	
Hoe oud zijn de daken ongeveer? Platte daken:	24 jaar
Overige daken:	24 jaar
<b>Dak(en) 3 B.</b>	
Heeft u last van daklekkages (gehad)?	Ja
Zo ja, waar?	Dakkapel gerepareerd in 2022 opgelost door dakdekkersbedrijf Okken
<b>Dak(en) 3 C.</b>	
Zijn er in het verleden gebreken geconstateerd aan de dakconstructie zoals scheve, doorbuigende, krakende, beschadigde en/of aangetaste dakdelen?	Nee
Zo ja, waar?	
<b>Dak(en) 3 D.</b>	
Heeft u het dak al eens (gedeeltelijk) laten vernieuwen c.q. laten repareren?	Ja
Zo ja, welk (gedeelte van het) dak en waarom?	2002 voorkant pannen vervangen
<b>Dak(en) 3 E.</b>	

# Vragenlijst

Vraag	Antwoord
Is het dak tijdens de bouw geïsoleerd? Platte daken:	Niet bekend
Overige daken:	Niet bekend
Zo nee, is het dak daarna geïsoleerd? Platte daken:	
Overige daken:	Niet bekend
Zo ja, wanneer heeft de isolatie plaatsgevonden en met welk isolatiemateriaal?	
Heeft u een certificaat of bewijs van het na-isoleren?	Nee
Is er sprake van volledige isolatie? Platte daken:	Nee
Overige daken:	Ja
Zo nee, welke delen zijn er niet geïsoleerd?	delen van het oorspronkelijke huis zijn niet geïsoleerd, De aanbouw in 2000 wel geïsoleerd.
<b>Dak(en) 3 F.</b>	
Zijn de regenwaterafvoeren lek of verstopt?	Nee
Zo ja, toelichting:	
<b>Dak(en) 3 G.</b>	
Zijn de dakgoten lek of verstopt?	Nee
Zo ja, toelichting:	
<b>Kozijnen, ramen en deuren 4 A.</b>	
Van welk materiaal zijn de buitenkozijnen gemaakt? (bijvoorbeeld hout, kunststof of aluminium of een andersoortig materiaal)	hout
<b>Kozijnen, ramen en deuren 4 B.</b>	
Wanneer zijn de buitenkozijnen, ramen en deuren voor het laatst geschilderd?	2023
Is dit gebeurd door een erkend schildersbedrijf?	Ja
Zo ja, door wie?	Aschildersbedrijf Lasterie uit Maarn
<b>Kozijnen, ramen en deuren 4 C.</b>	
Functioneren alle scharnieren en sloten?	Ja
Zo nee, toelichting:	
<b>Kozijnen, ramen en deuren 4 D.</b>	
Zijn voor alle afsluitbare deuren, ramen etc. sleutels aanwezig?	Ja
Zo nee, voor welke deuren, ramen etc. niet?	

# Vragenlijst

Vraag	Antwoord
<b>Kozijnen, ramen en deuren 4 E.</b>	
Is er sprake van isolerende beglazing?	Ja
Zo ja, welk type glas? (bijvoorbeeld HR, HR+, HR++ of HR+++; zie de glassponning waarin doorgaans staat vermeld welke type glas er is geplaatst)	HR+ en HR++
Is er sprake van isolerende beglazing in de gehele woning?	Ja
Zo nee, welke ramen zijn niet geïsoleerd?	
<b>Kozijnen, ramen en deuren 4 F.</b>	
Is er bij de isolerende beglazing sprake van condensvorming tussen het glas? (Denk aan lekkende ruiten.)	Nee
Zo ja, waar?	
<b>Vloeren, plafonds en wanden 5 A.</b>	
Is er sprake (geweest) van vochtdoorslag of optrekkend vocht op de vloeren, plafonds en/of wanden?	Nee
Zo ja, waar?	
<b>Vloeren, plafonds en wanden 5 B.</b>	
Is er sprake (geweest) van schimmelvorming op de vloeren, plafonds en/of wanden?	Nee
Zo ja, waar?	
<b>Vloeren, plafonds en wanden 5 C.</b>	
Zijn er (gerepareerde) of (verborgen) scheuren en/of beschadigingen in/aan vloeren, plafonds en/of wanden aanwezig?	Nee
Zo ja, waar?	
<b>Vloeren, plafonds en wanden 5 D.</b>	
Hebben zich in het verleden problemen voorgedaan met de afwerkingen? (Bijvoorbeeld loszittend tegelwerk, loslatend behang of spuitwerk, holklinkend of loszittend stucwerk, etc.)	Nee
Zo ja, waar?	
<b>Vloeren, plafonds en wanden 5 E.</b>	
Is er sprake (geweest) van gebreken aan de vloerconstructie, zoals scheve, doorbuigende, krakende, beschadigde en/of aangetaste vloerdelen?	Nee
Zo ja, waar?	

# Vragenlijst

Vraag	Antwoord
<b>Vloeren, plafonds en wanden 5 F.</b>	
Is er sprake van vloerisolatie?	Ja
Zo ja, wanneer heeft de isolatie van de vloer plaatsgevonden en met welk isolatiemateriaal?	2017: HR IsoPearl BI dikte ca. 26.5 cm. Rc waarde 3.5 m2 K/W
Heeft u een certificaat of bewijs van het na-isoleren?	Ja
Is er sprake van volledige isolatie?	Ja
Zo nee, welke delen zijn er niet geïsoleerd?	
<b>Fundering, kruipruimte en kelder 6 A.</b>	
Is er sprake (geweest) van gebreken aan de fundering?	Nee
Zo ja, waar?	
<b>Fundering, kruipruimte en kelder 6 B.</b>	
Is de kruipruimte toegankelijk?	Nee
Is de kruipruimte droog?	Ja
Zo nee of meestal, toelichting:	
<b>Fundering, kruipruimte en kelder 6 C.</b>	
Is er sprake van vochtdoorslag door de kelderwand?	Nee
Zo ja of soms, toelichting:	
<b>Fundering, kruipruimte en kelder 6 D.</b>	
Is de grondwaterstand in de afgelopen jaren waarneembaar gewijzigd of is er sprake van wateroverlast geweest?	Nee
Zo ja, heeft dit tot problemen geleid in de vorm van water in de kruipruimte c.q. kelder?	
Zo nee, tot wat voor andere problemen heeft dit geleid?	
<b>Installaties 7 A.</b>	
Wat voor warmte-installatie(s) is/zijn er aanwezig in de woning? (bijvoorbeeld cv-installatie, WTW-systeem, WKO-systeem, (hybride) warmtepomp, airconditioning, zonneboiler, elektrische boiler, pelletkachel dan wel een andere installatie)	Cv installatie
Is/zijn de installatie(s) eigendom?	Ja
Zo nee, toelichting: (bijvoorbeeld de installatie(s) is/ zijn gehuurd of geleased. Tevens huur-/leaseprijs vermelden)	
Merk van de installatie(s):	ATAG

# Vragenlijst

Vraag	Antwoord
Type(nummer) van de installatie(s):	TY36e00H
Installatiedatum van de installatie(s):	2019
Op welke datum is/zijn deze installatie(s) voor het laatst onderhouden?	2025
Is het onderhoud uitgevoerd door een erkend bedrijf?	Ja
Zo ja, door wie?	SCHOLMAN
<b>Installaties 7 B.</b>	
Zijn er de afgelopen tijd zaken opgevallen ten aanzien van de installatie(s)? (bijvoorbeeld de cv-installatie moet meer dan 1 keer per jaar bijgevuld worden of de installatie functioneert niet goed)	Nee
Zo ja, wat is u opgevallen?	
<b>Installaties 7 C.</b>	
Zijn er radiatoren die niet warm worden?	Nee
Zo ja, welke?	
<b>Installaties 7 D.</b>	
Zijn er radiatoren of (water)leidingen die lekken?	Nee
Zo ja, waar en welke?	
<b>Installaties 7 E.</b>	
Zijn er radiatoren of (water)leidingen die ooit zijn bevroren?	Nee
Zo ja, waar?	
<b>Installaties 7 F.</b>	
Heeft u vloerverwarming in de woning?	Ja
Zo ja, betreft dit elektrische vloerverwarming, vloerverwarming met warm water of anders? Elektrisch:	Ja
warm water:	Ja
overig, namelijk	Nvt
Waar bevindt zich de elektrische vloerverwarming?	woonkamer en hal
Waar bevindt zich de vloerverwarming met warm water?	keuken en bijkeuken
Waar bevindt zich de overige vloerverwarming?	Nvt
<b>Installaties 7 G.</b>	
Zijn er vertrekken die niet (goed) warm worden?	Nee

# Vragenlijst

Vraag	Antwoord
Zo ja, welke?	
<b>Installaties 7 H.</b>	
Heeft de woning zonnepanelen die uw eigendom zijn?	Ja
Heeft de woning zonnepanelen die worden gehuurd of geleased?	Nee
Kan het huurcontract/ leasecontract worden overgenomen door koper? Zo ja, dan overnamecontract opvragen.	
Hoeveel zonnepanelen zijn er aanwezig? Aantal:	11
Zo ja, blijven de zonnepanelen achter?	Ja
Wat is de capaciteit van één zonnepaneel? (De capaciteit van zonnepanelen wordt uitgedrukt in Wattpiek (Wp). Bijvoorbeeld één zonnepaneel levert 390 Wp.	248 Wp
Functioneren alle zonnepanelen?	Nee
Wat is het merk/ type van de zonnepanelen?	geen idee, destijds via Vereniging eigen huis aangeschaft.
Maakt u gebruik van een app om de opbrengst van de zonnepanelen te bekijken?	Nee
Zo ja, welke?	Nvt
In welk jaar zijn de zonnepanelen geplaatst en door wie? Jaar:	augustus 2015 geplaatst door Vereniging Eigen Huis
Installateur:	Vereniging Eigen Huis
Is de btw over het aankoopbedrag teruggevraagd van de belastingdienst?	Ja
Hoeveel stroom heeft u het afgelopen jaar opgewekt? Jaar:	2025
Aantal kWh:	1401kWh teruggeleverd
Hoe lang zit er nog fabrieksgarantie op de zonnepanelen?	Niet
Zijn de zonnepanelen aangeschaft met subsidie?	Nee
Zo ja, moet de subsidie worden terugbetaald?	Nee
Zo ja, welk bedrag moet worden terugbetaald?	
<b>Installaties 7 I.</b>	
In welk jaar zijn voor het laatst de aanwezige schoorsteenkanalen/rookgasafvoeren geveegd/gereinigd?	2025
<b>Installaties 7 J.</b>	
Wanneer heeft u de aanwezige schoorsteenkanalen voor het laatst gebruikt?	februari 2026
Is de trek van aanwezige schoorsteenkanalen goed?	Ja
<b>Installaties 7 K.</b>	

# Vragenlijst

Vraag	Antwoord
Zijn er onderdelen van de elektrische installatie vernieuwd? (onder de elektrische installatie wordt verstaan alle elektra leidingen/ schakelaars stopcontacten, meterkast e.d.)	Nee
Zo ja, wanneer en welke onderdelen?	
Zijn er gebreken aan de elektrische installatie?	Nee
Zo ja, welke?	
<b>Installaties 7 L.</b>	
Is er een laadpaal aanwezig voor een elektrische auto?	Ja
Zo ja, waar bevindt deze zich?	voorzijde huis,
Blijft deze achter?	3
<b>Installaties 7 M.</b>	
Is er mechanische ventilatie of een soortgelijk systeem aanwezig?	Nee
Zo ja, functioneert dit systeem naar behoren?	
Zo nee, toelichting:	
Wanneer is dit systeem voor het laatst onderhouden?	
Hoe oud is dit systeem ongeveer?	
<b>Installaties 7 N.</b>	
Is er een domoticasysteem of een soortgelijk systeem aanwezig? (Een domoticasysteem bedient de verwarming, verlichting, verwarming, audio, ventilatie e.d. automatisch)	Nee
Zo ja, functioneert dit systeem naar behoren?	
Zo nee, toelichting:	
Hoe oud is dit systeem ongeveer?	
<b>Installaties 7 O.</b>	
Zijn er rookmelders op iedere verdieping aanwezig?	Nee
Zo ja, hoe oud zijn de rookmelders ongeveer?	
<b>Sanitair, riolering en keuken 8 A.</b>	
Zijn er beschadigingen aan wastafels, douche, bad, toiletten, gootstenen en kranen?	Nee
Zo ja, welke?	
<b>Sanitair, riolering en keuken 8 B.</b>	
Hoe oud is de badkamer ongeveer?	26 jaar

# Vragenlijst

Vraag	Antwoord
<b>Sanitair, riolering en keuken 8 C.</b>	
Lopen de afvoeren van wastafels, douche, bad, toiletten, gootstenen en kranen goed door?	Ja
Zo nee, welke niet?	
<b>Sanitair, riolering en keuken 8 D.</b>	
Is de woning aangesloten op het gemeentelijke riool?	Ja
<b>Sanitair, riolering en keuken 8 E.</b>	
Zijn er gebreken (geweest) aan de riolering, zoals breuken, stankoverlast, lekkages, etc.?	Nee
Zo ja, welke?	
<b>Sanitair, riolering en keuken 8 F.</b>	
Is er een andere voorziening, zoals een septictank, beerput of dergelijk aanwezig?	Nee
Zo ja, wat is er aanwezig en hoe dient dit te worden onderhouden?	
<b>Sanitair, riolering en keuken 8 G.</b>	
Van welk jaar dateert de keukenopstelling ongeveer?	2024
<b>Sanitair, riolering en keuken 8 H.</b>	
Van welk jaar dateert de inbouwapparatuur ongeveer?	2024
Functioneert alle inbouwapparatuur?	Ja
Zo nee, welk inbouwapparaat functioneert niet?	
<b>Sanitair, riolering en keuken 8 I.</b>	
Heeft u een kokend water kraan? (bijvoorbeeld een Quooker kraan of een soortgelijke kraan)	Ja
Zo ja, functioneert deze kraan naar behoren en hoe oud is deze kraan ongeveer?	geïnstalleerd 2024. functioneert perfect
<b>Diversen 9 A.</b>	
Wat is het bouwjaar van de woning?	1961
<b>Diversen 9 B.</b>	
Zijn er asbesthoudende materialen in/op de woning/ bijgebouw(en) aanwezig? (bijvoorbeeld asbest zeil, een asbestplaat die onder en/of achter de CV ketel is geplaatst, asbesthoudend isolatiemateriaal om de verwarmingsbuis, asbesthoudend koord bij oude cv-ketels/gaskachels, asbestgolfplaten e.d.)	Nee

# Vragenlijst

Vraag	Antwoord
Zo ja, welke en waar?	
<b>Diversen 9 C.</b>	
Blijft er in de woning zeil achter, al dan niet vastgelijmd, dat is aangeschaft tussen 1955 en 1982?	Nee
<b>Diversen 9 D.</b>	
Is er sprake van loden leidingen in de woning?	Nee
Zo ja, waar?	
<b>Diversen 9 E.</b>	
Is er een Japanse duizendknoop aanwezig in de tuin? (Een Japanse duizendknoop is een exotische plant, welke moeilijk te verwijderen is. De sterke wortelstokken en stengels van de Japanse duizendknoop zijn in staat om schade te veroorzaken aan gebouwen, leidingen en wegen)	Nee
<b>Diversen 9 F.</b>	
Is er in puin/asbest afval in de grond/tuin aanwezig?	Nee
<b>Diversen 9 G.</b>	
Heeft u elders lekkages gehad? (dus los van het dak/ sanitair/ riolering)	Nee
<b>Diversen 9 H.</b>	
Is de grond verontreinigd?	Nee
Zo ja, is er een onderzoeksrapport?	
Zo ja, heeft de gemeente/provincie een onderzoeks- of saneringsbevel opgelegd?	
<b>Diversen 9 I.</b>	
Is er een olietank aanwezig of aanwezig geweest?	Niet bekend
Zo ja, is deze gesaneerd/verwijderd?	
Als deze is gesaneerd, waar is de olietank op het perceel gesitueerd?	
Is er een Kiwa-certificaat aanwezig?	N.v.t
<b>Diversen 9 J.</b>	
Is er sprake van overlast door ongedierte in of (rond)om de woning? (Denk aan muizen, ratten, kakkerlakken, etc.)	Nee
Zo ja, waar?	

# Vragenlijst

Vraag	Antwoord
<b>Diversen 9 K.</b>	
Is de woning aangetast door houtworm, boktor, ander ongedierte of zwam?	Nee
Zo ja, waar?	
Zo ja, is deze aantasting al eens behandeld?	
Zo ja, wanneer?	
Zo ja, door welk bedrijf?	
<b>Diversen 9 L.</b>	
Is er sprake van chlorideschade (betonrot)? (Betonrot komt vooral voor in kruipruimtes van woningen gebouwd tussen 1965 en 1981 die voorzien zijn van betonnen vloerelementen van het merk Kwaaitaal of Manta. Ook andere beton- elementen - bijvoorbeeld balkons - kunnen aangetast zijn)	Nee
Zo ja, waar?	
<b>Diversen 9 M.</b>	
Hebben er verbouwingen en/of bijbouwingen plaatsgevonden in en/of om de woning?	Ja
Zo ja, welke ver-/bijbouwingen?	in 2000 grote verbouwing. Aanbouw: Keuken, bijkeuken, schuur.
Zo ja, in welk jaartal?	2000
Zo ja, door welk bedrijf zijn deze uitgevoerd?	Appeldoorn Maarn
<b>Diversen 9 N.</b>	
Zijn er verbouwingen of uitbreidingen uitgevoerd zonder omgevingsvergunning (voorheen bouwvergunning)?	Nee
Zo ja, welke?	
<b>Diversen 9 O.</b>	
Is er sprake van glasvezel internet?	Nee
<b>Diversen 9 P.</b>	
Bent u in het bezit van een definitief energieprestatiecertificaat/energielabel?	Ja
Zo ja, welke label?	C
<b>Vaste lasten 10 A.</b>	
Hoeveel betaalde u voor de laatste aanslag onroerendezaakbelasting?	743
Belastingjaar?	2026

# Vragenlijst

Vraag	Antwoord
<b>Vaste lasten 10 B.</b>	
Wat is de WOZ-waarde?	808000
Peiljaar?	2025
<b>Vaste lasten 10 C.</b>	
Hoeveel betaalde u voor de laatste aanslag waterschapslasten?	450
Belastingjaar?	2025
<b>Vaste lasten 10 D.</b>	
Hoeveel betaalde u voor de laatste aanslag gemeentelijke belastingen? (zoals rioolheffing en afvalstoffenheffing e.d.)	659
Belastingjaar?	2026
<b>Vaste lasten 10 E.</b>	
Welke voorschotbedragen betaalt u maandelijks aan de nutsbedrijven? Gas:	118
Elektra:	56
Water:	15
Stadsverwarming:	0
Anders:	nvt
Te weten:	0
Wat is uw jaarverbruik voor gas/ elektriciteit en water? Gas (m <sup>3</sup> ):	1381
Elektriciteit hoog (kWh):	Nvt
Elektriciteit laag (kWh):	Nvt
Elektriciteit totaal (kWh):	5314 incl. Laadpaal
Water (m <sup>3</sup> ):	68
Stadsverwarming (GJ):	nvt
Anders:	Nvt
Met hoeveel bewoners bewoonde u de woning? Aantal:	2
<b>Vaste lasten 10 F.</b>	
Zijn er lease- en/of huurkoopcontracten? (Bijvoorbeeld keuken, kozijnen, cv-ketel, etc.)	Nee
Zo ja, welke?	
Zijn deze contracten overdraagbaar op de koper?	
Let op! Veel lease- en huurkoopcontracten zijn niet langer overdraagbaar op een koper. Neem hiervoor contact op met de betreffende leverancier.	

# Vragenlijst

Vraag	Antwoord
Hoe lang lopen de contracten nog en wat is de eventuele afkoopsom? Afkoopsom: Duur:	
<b>Vaste lasten 10 G.</b>	
Als er sprake is van erfpacht of opstalrecht hoe hoog is dan de canon per jaar?	0
Heeft u alle canons betaald?	N.v.t
Is de canon afgekocht? Zo ja, tot wanneer?	N.v.t
<b>Vaste lasten 10 H.</b>	
Heeft u alle gemeentelijke belastingen die u verschuldigd bent al betaald?	Ja
Zijn er variabele bedragen voor gemeenschappelijke poorten, inritten of terreinen? Zo ja, hoe hoog en waarvoor?	Nee
<b>Vaste lasten 10 I.</b>	
Heeft u, om in de straat te parkeren, een parkeervergunning nodig? Hoeveel parkeervergunningen kunnen er maximaal worden aangevraagd? Wat zijn de kosten voor deze parkeervergunning(en) per jaar?	Nee
<b>Garanties 11 A.</b>	
Zijn er lopende onderhoudscontracten en/of garantieregelingen overdraagbaar aan de koper? (Zoals dakbedekking, cv-installatie, dubbele beglazing, etc.) Zo ja, welke?	Nee
<b>Nadere informatie 12 A.</b>	
Overige zaken(Overige zaken die de koper naar uw mening moet weten)	Verbruik Electra is hoog ivm elektrische Auto/Laadpaal

# Wonen in Maarn

Maarn is een aantrekkelijk dorp, mede door haar centrale en goed bereikbare ligging. Allerhande voorzieningen als winkels, scholen, kerken en sportvoorzieningen bevinden zich binnen de dorpsgrenzen. Maarn heeft een levendig centrum met een divers aanbod van winkels. Wilt u er even op uit?

Met een NS station midden in het dorp bent u in 20 minuten in hartje Utrecht. Ook het buitengebied met mooie wandel- en fietspaden, de Utrechtse Heuvelrug en Landgoed Den Treek zijn vlakbij. Tegelijkertijd zijn steden als Utrecht en Amersfoort goed bereikbaar met de auto en het OV.



# Over ons

Geijtenbeek én Boers makelaars zijn uw makelaars in de regio. Wij hebben reeds jarenlange ervaring met de woningmarkt in de regio Utrechtse Heuvelrug, Gelderse Vallei en Amersfoort. Regio's waar het goed wonen en werken is.

Samen met ons enthousiaste team, begeleiden wij kopers en verkopers naar de voor hen ideale woning.

Een woning kopen of verkopen doet u niet elke dag. Wij adviseren graag in dit proces, zodat u de juiste keuze maakt en straks een woning heeft, die past bij uw wensen.



# Algemene informatie

## Hoe bezichtig ik de woning?

Vraag je bezichtiging aan via

- Telefoonnummer:
  
- Email:

De makelaar van de woning neemt contact met je op om de bezichtiging in te plannen, wanneer het jullie beide schikt.

## Informatie over de woning

Wanneer je een afspraak hebt gemaakt voor een bezichtiging, ontvang je tevens de woning in een Move account. In dit account vindt je alle relevante informatie over de woning.

## Hoe breng ik een bod uit?

In jouw Move account staat of er een bieding op de woning gedaan kan worden. Via Move kun je de bieding aan ons kenbaar maken. Wanneer er een inschrijvingstermijn geldt, dan zullen we pas na het aflopen van de inschrijvingstermijn de biedingen overleggen aan de verkoper. Daarna hoor je of je de woning kunt kopen of niet. Wanneer er geen inschrijvingstermijn is, wordt je bieding zo spoedig mogelijk overlegd met de verkoper en zal er zo snel mogelijk een terugkoppeling komen. De verkoper zal dan jouw voorstel accepteren, een tegenvoorstel uitbrengen of het voorstel afwijzen.

## Jouw eigen woning verkopen?

Graag maken wij een vrijblijvende waardebeoordeling wat jouw woning zou kunnen opbrengen bij

verkoop. Tevens vertellen wij je hoe we de verkoop van jouw woning zullen aanpakken. Neem gewoon contact met ons op en we vertellen je er graag onder het genot van een kop koffie meer over.

## Ouderdomsclausule

Het is aan koper bekend dat de woning meer dan 25 jaar oud is, wat betekent dat de eisen die aan de bouwkwaliteit gesteld mogen worden aanzienlijk lager liggen dan bij nieuwe woningen. In afwijking van het bepaalde in artikel 6 van de koopovereenkomst kan verkoper niet garanderen dat de goederen vrij zijn van gebreken die het voorgenomen gebruik in de weg zouden kunnen staan en die direct dan wel indirect verband (kunnen) houden met de ouderdom. Tenzij verkoper de kwaliteit ervan gegarandeerd heeft, staat hij niet in voor o.a. water en gas, de riolering, ect. De afwezigheid van enig ongedierte c.q. schimmels (zoals houtworm, boktor, zwam, etc.) en de eventuele afwezigheid van doorslaand en/of optrekkend vocht. Bouwkundige kwaliteitsgebreken worden geacht niet belemmerd te werken op het in artikel 6.3 omschreven woongebruik.

# Algemene informatie

## Niet-zelf bewoningsclausule

In sommige gevallen zal er in de tekst zijn opgenomen dat er bij de koopovereenkomst gebruik wordt gemaakt van de niet zelfbewoningsclausule, deze luidt als volgt: Koper is geattendeerd op het feit dat verkoper het verkocht niet zelf heeft gebruikt/bewoond en dat hij derhalve koper niet heeft kunnen informeren over eigenschappen van c.q. gebreken aan het verkochte waarvan hij op de hoogte zou zijn geweest als hij het verkochte zelf feitelijk had gebruikt. In dit kader zijn partijen uitdrukkelijk overeengekomen, dat dergelijke eigenschappen c.q. gebreken voor risico en rekening van koper komen en dat bij de vaststelling van de koopsom hiermee rekening is gehouden.

## Wanneer in onderhandeling?

Je bent pas in onderhandeling met de verkoper als deze reageert op je bieding doordat hij een tegenbod doet of expliciet meldt dat jullie in onderhandeling zijn. Je bent dus nog niet in onderhandeling als de verkopende makelaar zegt dat hij je bod met de verkoper zal bespreken.

## Asbestclausule

Onderstaande clausule wordt opgenomen in de koopovereenkomst ter zake van de verkoop van de woning, bouwjaar 1972, waarbij de verkoper optreedt in de hoedanigheid van executeur testamentair. Tevens is koper ermee bekend dat in woningen die vóór 1994 zijn gebouwd, asbesthoudende materialen kunnen zijn verwerkt. Verkoper verklaart dat hem niet bekend is of, en zo ja in welke mate, in het verkochte asbesthoudende materialen aanwezig zijn. Indien in het verkochte asbesthoudende materialen aanwezig blijken te zijn, zal koper deze accepteren. Eventuele verwijdering of sanering komt geheel voor rekening en risico van koper, die verkoper vrijwaart van iedere aansprakelijkheid ter zake. Deze clausules doen geen afbreuk aan de wettelijke mededelingsplicht van verkoper voor zover hem concrete gebreken bekend zijn of had

# Informatie voor kopers

## Koopakte

Na overeenstemming zullen afspraken worden vastgelegd in de koopakte conform het model van de VBO. Vooraf zullen wij het cliënten onderzoek uitvoeren om de identiteit van de betrokken partijen te verifiëren. Dit is een standaard procedure in het kader van onze wettelijke verplichting als makelaar.

## Ontbindende voorwaarden financiering

Ten behoeve van een eventueel opgenomen voorbehoud voor het verkrijgen van een financiering hanteren wij een termijn van 7 weken (te rekenen vanaf het moment van bereiken van mondelinge overeenstemming) waarbinnen op grond van deze voorwaarde ontbonden kan worden. Heb je langer nodig dan deze 7 weken? Laat dat dan weten tijdens de onderhandelingen.

## Waarborgsom / bankgarantie

De koopovereenkomst vereist van de koper altijd een waarborgsom of bankgarantie van 10% van de koopsom. De koper krijgt 8 weken (te rekenen vanaf het moment van bereiken van mondelinge overeenstemming) om dit te regelen. Bij geen voorbehoud van financiering is deze termijn 4 weken.

## Notariskosten

Tenzij anders vermeld is de koper vrij in de notariskeuze. Indien deze notaris kosten in rekening brengt aan verkoper, gelden de volgende maxima:

1. Doorhaling hypotheek. In geval van gehele doorhaling € 200,00 incl. kadasterkosten per doorhaling. In geval van een gedeeltelijke doorhaling € 250,00 (incl. kadasterkosten per doorhaling).
2. Spoedbetaling: € 10,00
3. Onderzoekskosten en opvragen gegevens € 25,00

Bedragen zijn incl. BTW. Alle overige kosten, dan wel meerkosten komen voor rekening van de koper. De gekozen notaris dient max op 10 km afstand van de gekochte woning zijn. Wanneer de notaris op meer dan 10 km is van de verkochte woning is en verkoper kiest voor verkoop bij machtiging, dan zijn de kosten voor deze machtiging voor de kopers.

## Meldingsplicht verkoper

De verkoper heeft een meldingsplicht. De koper mag daarom verwachten dat de informatie die door de verkoper wordt verstrekt correct is. Er moet altijd melding worden gemaakt van eventuele gebreken en bijzondere omstandigheden. Wanneer er sprake is van een nietzelfbewoningsclausule kan de verkoper de koper niet informeren over eigenschappen van c.q. gebreken aan het verkochte waarvan hij op de hoogte zou zijn geweest als hij het verkochte zelf feitelijk had gebruikt.

# Informatie voor kopers

## Onderzoeksplicht

De koper heeft zijn eigen onderzoeksplicht. Dit betekent dat de koper zelf onderzoek dient te verrichten naar de diverse zaken die van belang zijn bij het nemen van de juiste koopbeslissing. Wij noemen: de bouwtechnische staat van de woning, eventuele rechten en plichten die op de woning (of perceel) rusten (ook wel erfdienstbaarheden of kwalitatieve verplichtingen genoemd) en milieufactoren, omgevingsfactoren, (toekomstige) bestemmingsplannen enzovoorts. Gezien de complexe materie, met name waar het jouw onderzoeksplicht betreft, raden wij je aan een eigen aankoopmakelaar in te schaken.

## Bouwkundige keuring

De koper mag op zijn kosten een keuring laten verrichten om inzicht te krijgen in de bouwkundige staat. Deze kan uitgevoerd worden voor het openen van de onderhandelingen of na het tot stand komen van de overeenkomst binnen de 3 dagen bedenktijd.

## Energielabel

Verkoper zal uiterlijk bij de notariële eigendomsoverdracht aan koper een energielabel overhandigen, tenzij anders is afgesproken of indien op grond van het besluit energieprestatie, een dergelijk label of certificaat niet noodzakelijk is. Voor meer informatie [ww.rvo.nl](http://ww.rvo.nl)

## Voorbehouden

Deze brochure is door Geijtenbeek en Boers Makelaars met de meeste zorg samengesteld,

onder andere aan de hand van de door de verkoper aan ons verstrekte gegevens. De verkoper kan zelf tekst, foto's en/of documentatie aan Geijtenbeek en Boers Makelaars hebben aangeleverd. Om deze reden kan Geijtenbeek en Boers Makelaars er niet voor in staan dat de inhoud van de verkoopbrochure juist is. Geijtenbeek en Boers Makelaars verstrekt geen garanties en aanvaardt geen aansprakelijkheid voor de gegevens in deze brochure. Om dezelfde redenen kan de koper aan de inhoud van de vermelde informatie geen rechten ontleen en dient hij zelf onderzoek te doen naar alle aspecten van de woning die voor hem van belang zijn.

## De makelaar als poortwachter

De overheid heeft sinds 25 juli 2018 makelaars (voorheen vooral banken) de rol van 'poortwachter' gegeven. Op basis van de Wet ter voorkoming van witwassen en financieren van terrorisme (Wwft) moeten wij al onze klanten identificeren en die identiteit verifiëren. Kortom: wij moeten weten met wie wij zaken doen. Naast het identificeren en verifiëren brengen wij in kaart waar je woont en waarom. Dit alles heeft te maken met het feit dat er landen zijn met een verhoogd risico op witwassen en/of financiering van terrorisme. Daarom doen wij dus onderzoek naar waar je woont en leggen wij dit vast. We zijn er dan nog niet, want hoe ga je de aankoop financieren? Waar komt het geld vandaan? Zo'n vraag zorgt wellicht voor onbegrip bij je, maar helaas zijn wij het verplicht om te achterhalen wat de herkomst is van het geld waarmee je jouw aankoop gaat financieren.

# Informatie voor kopers

Als we dit in kaart hebben gebracht voldoen wij aan onze verplichting vanuit de Wwft om een cliëntenonderzoek te doen voordat wij een aan- of verkoop laten plaatsvinden.

## **MOT**

Wij zijn ook verplicht om een melding te doen bij de FIU (Financial Intelligence Unit) Nederland als we een vermoeden hebben van een (voorgenomen) ongebruikelijke transactie. Bijvoorbeeld als we geen reële verklaring van jou krijgen over de herkomst van gelden.

Wij begrijpen dat het cliëntenonderzoek om privacygevoelige informatie vraagt, vanuit wet en regelgeving is dit vastgelegd en makelaars moeten hieraan voldoen.

Het verzoek om deze informatie is niet in strijd met Algemene Verordening Gegevensbescherming. (AVG)

Zijn er nog vragen? Dan kunt u deze altijd aan ons stellen.

# Interesse

in deze mooie woning?



**Geijtenbeek**  
**én Boers**  
makelaars

vertrouwd  
dichtbij

Tuindorpweg 41 a, 3951 BD Maarn | 0343-444773 |  
maarn@geijtenbeekenboers.nl | <https://geijtenbeekenboers.nl/maarn/>